

Budapesti 2. Számú Földhivatal
Budapest, XIV., Bosnyák tér 5. 1590 Pf. 101

Hiteles térképmásolat

2014.11.20 09:12:43

Helyrajzi szám: BUDAPEST V.KER. belterület 24894

Megrendelés szám: 9000/6427/2014

Méretarány: 1 : 2000

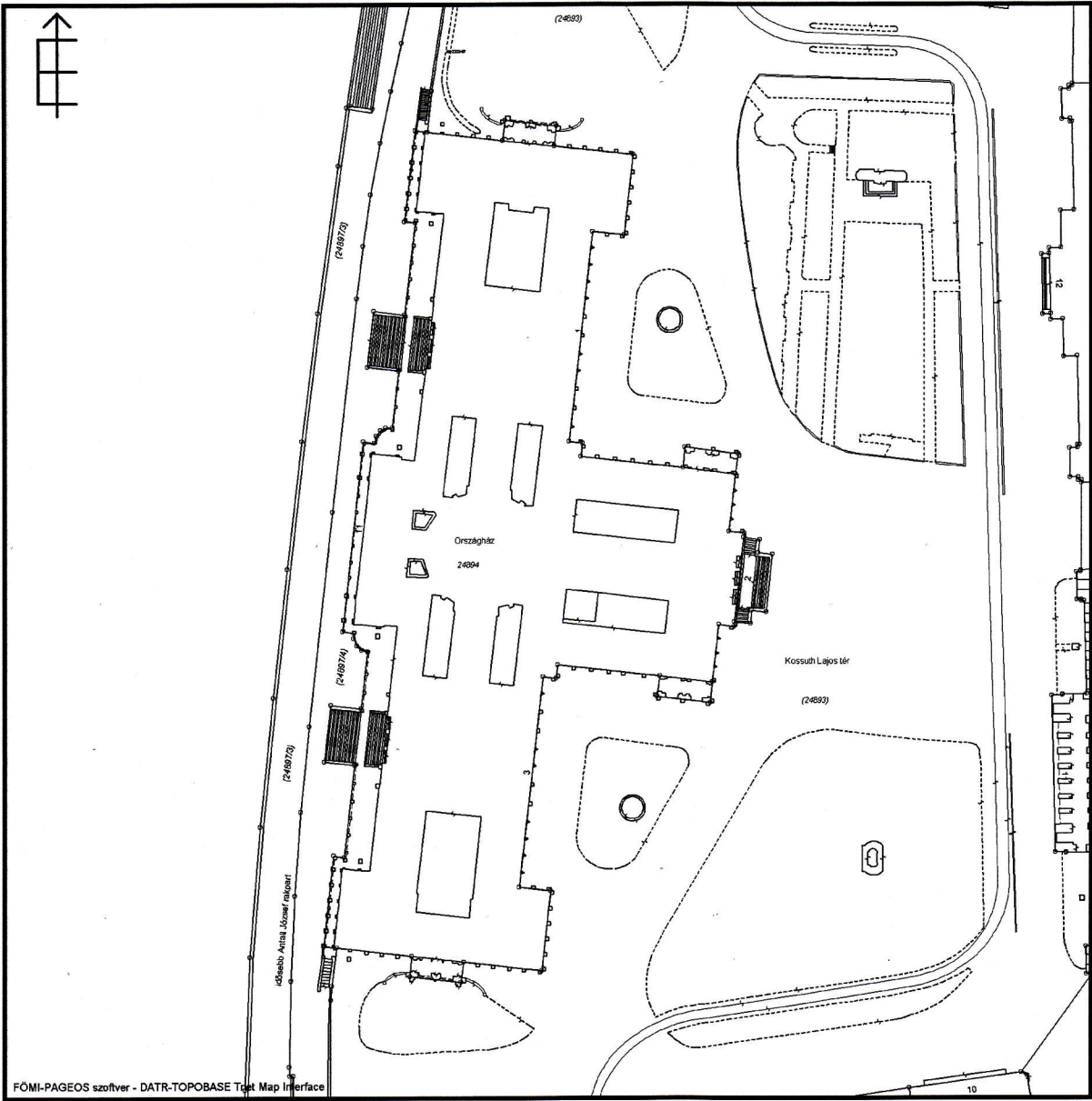

A térképmásolat a kiadást megelőző napig megegyező az ingatlan-nyilvántartási térképi adatbázis tartalmával.

kiállította

Herceg Erika
10.

BERUHÁZÁS MEGNEVEZÉSE:

1055 Budapest, Kossuth Lajos tér 1-3.

ORSZÁGHÁZ, DELEGÁCIÓS TEREM
FELÚJÍTÁSA
ÉPÍTÉSI ÉS ÖRÖKSÉGVÉDELMI ENGEDÉLYEZÉSI
ENGEDÉLYEZÉSI TERV

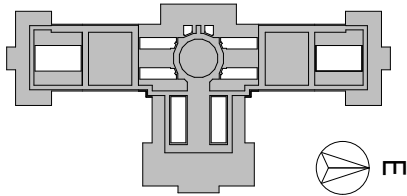

KOSSUTH TÉR

- A TERVEK A SZAKÁGI MŰLEÍRÁSOKKAL, FEJEZETEKKEL EGYÜTT KEZELENDŐK!
- Az Országház $\pm 0,00$ szintje megfelel a Balti-tenger szintje feletti $+110,93$ m-nek.
- A méretek a helyszínen ellenőrizendők!

MEGBÍZÓ:

ORSZÁGGYŰLÉS HIVATALA
Építészeti Osztály
1055 Budapest, Kossuth tér 1-3.

KÉPVISELŐ:

Bakos Emil Gazdasági és működtetési főigazgató-helyettes
Polyák László Műszaki főosztályvezető

GENERÁL TERVEZŐ:

MATA-DÖR ARCHITEKTÚRA
TERVEZŐMŰHELY KFT.
1112 BUDAPEST, DÓ U. 3-5.
WWW.MATA-DOR.HU



TELEFON: +36 (1) 88 00 190
TELEFAX: +36 (1) 88 00 299
EMAIL: INFO@MATA-DOR.HU

MATA-DÖR ARCHITEKTÚRA

ÉPÍTÉSZ FELELŐS TERVEZŐ:

Fazekas Csaba É1 01-0894, SZÉSO5 01-0894
Bánszky Szabolcs É1-3797
Müller Ferenc É1 01-1603

ÉPÍTÉSZ MUNKATÁRSAK:

Balázs Mátyás
Ba Julianna É 03-0379

BELSŐÉPÍTÉSZ TERVEZŐ:

Zimits Sándor MAOE Sz.:6831

BELSŐÉPÍTÉSZ MUNKATÁRS:

Kaczián Tibor MABE, MAOE Sz.:8018

MŰVÉSZETTÖRTÉNÉSZ:

Bor Ferenc MÉK 21-0082

ÉPÜLETGÉPÉSZ TERVEZŐK:

Lukács László G1 01-10199
Sami Zinaeddin G1 01-7975

ELEKTROMOS TERVEZŐ:

Sápi János V-01-2380

TARTÓSZERKEZETI TERVEZŐ:

Váczai Péter T 01-1794, SZÉSI 01-1794

TŰZVÉDELMI TERVEZŐ:

Móro Tibor V-8/2005
Lakk József I-164/2013

TERVFAJTA:

Felmérési terv

RAJZ MEGNEVEZÉSE:

Helyszínrajz - EOY helyes

KELTEZÉS:

2016.02.01.

RAJZSZÁM:

ÉM-0.1

LÉPTÉK:

M 1:2000

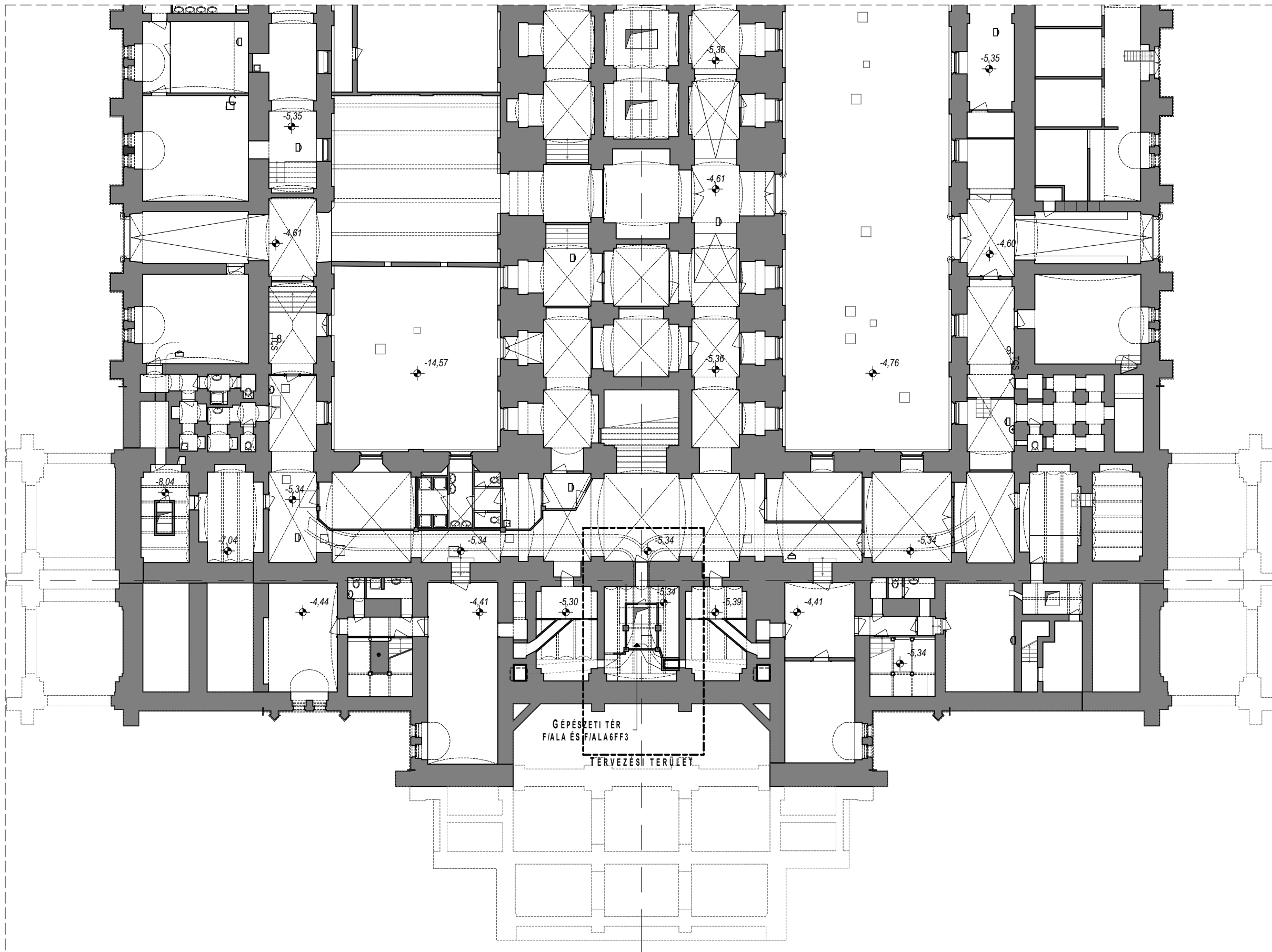

KOSSUTH TÉR

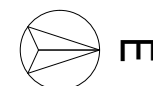

BERUHÁZÁS MEGNEVEZÉSE:		
1055 Budapest, Kossuth Lajos tér 1-3.		
ORSZÁGHÁZ, DELEGÁCIÓS TEREM FELÚJÍTÁSA ÉPÍTÉSI ÉS ÖRÖKSÉGVÉDELMI ENGEDÉLYEZÉSI ENGEDÉLYEZÉSI TERV		
 KOSSUTH TÉR		
<ul style="list-style-type: none">- A TERVEK A SZAKÁGI MŰELÍRÁSOKKAL, FEJEZETEKSEL EGYÜTT KEZELENDŐK!- Az Országház ±0,00 szintje megfelel a Balti-tenger szintje feletti +110,93 m-nek.- A méretek a helyszínen ellenőrizendők!		
MEGBÍZÓ: ORSZÁGGYŰLÉS HIVATALA Építészeti Osztály 1055 Budapest, Kossuth tér 1-3.		
KÉPVISELŐ: Bakos Emil Gazdasági és működtetési főigazgató-helyettes Polyák László Műszaki főosztályvezető		
GENERÁL TERVEZŐ: MATA-DÓR ARCHITEKTÚRA TERVEZŐMŰHELY KFT. 1112 BUDAPEST, DÓ U. 3-5. WWW.MATA-DOR.HU		
TELEFON: +36 (1) 88 00 190 TELEFAX: +36 (1) 88 00 299 EMAIL: INFO@MATA-DOR.HU		
ÉPÍTÉSZ FELELŐS TERVEZŐ: Fazekas Csaba É1 01-0894, SZÉSO5 01-0894 Bánszky Szabolcs É1 01-3797 Müller Ferenc É1 01-1603		
ÉPÍTÉSZ MUNKATÁRSAK: Balázs Mátyás Ba Julianna É 03-0379		
BELSŐÉPÍTÉSZ TERVEZŐ: Zimits Sándor MAOE Sz.:6831		
BELSŐÉPÍTÉSZ MUNKATÁRS: Kaczián Tibor MABE, MAOE Sz.:8018		
MŰVÉSZETTÖRTÉNÉSZ: Bor Ferenc MÉK 21-0082		
ÉPÜLETGÉPÉSZ TERVEZŐK: Lukács László G1 01-10199 Sami Zinaeddin G1 01-7975		
ELEKTROMOS TERVEZŐ: Sápi János V-01-2380		
TARTÓSZERKEZETI TERVEZŐ: Váczai Péter T 01-1794, SZÉSI 01-1794		
TŰZVÉDELMI TERVEZŐ: Móro Tibor V-8/2005 Lakk József I-164/2013		
TERVFAJTA: Felmérési terv		
RAJZ MEGNEVEZÉSE: Alagsori alaprajz - átnézeti (-5,34 m)		
KELTEZÉS: 2016.02.01.	RAJZSZÁM: ÉM-1.1	LÉPTÉK: M 1:250

- | | | |
|--------------------------|----------------------------|---------------------------|
| KELTEZÉS:
2016.02.01. | RAJZSZÁM:
ÉM-1.2 | LÉPTÉK:
M 1:100 |
|--------------------------|----------------------------|---------------------------|

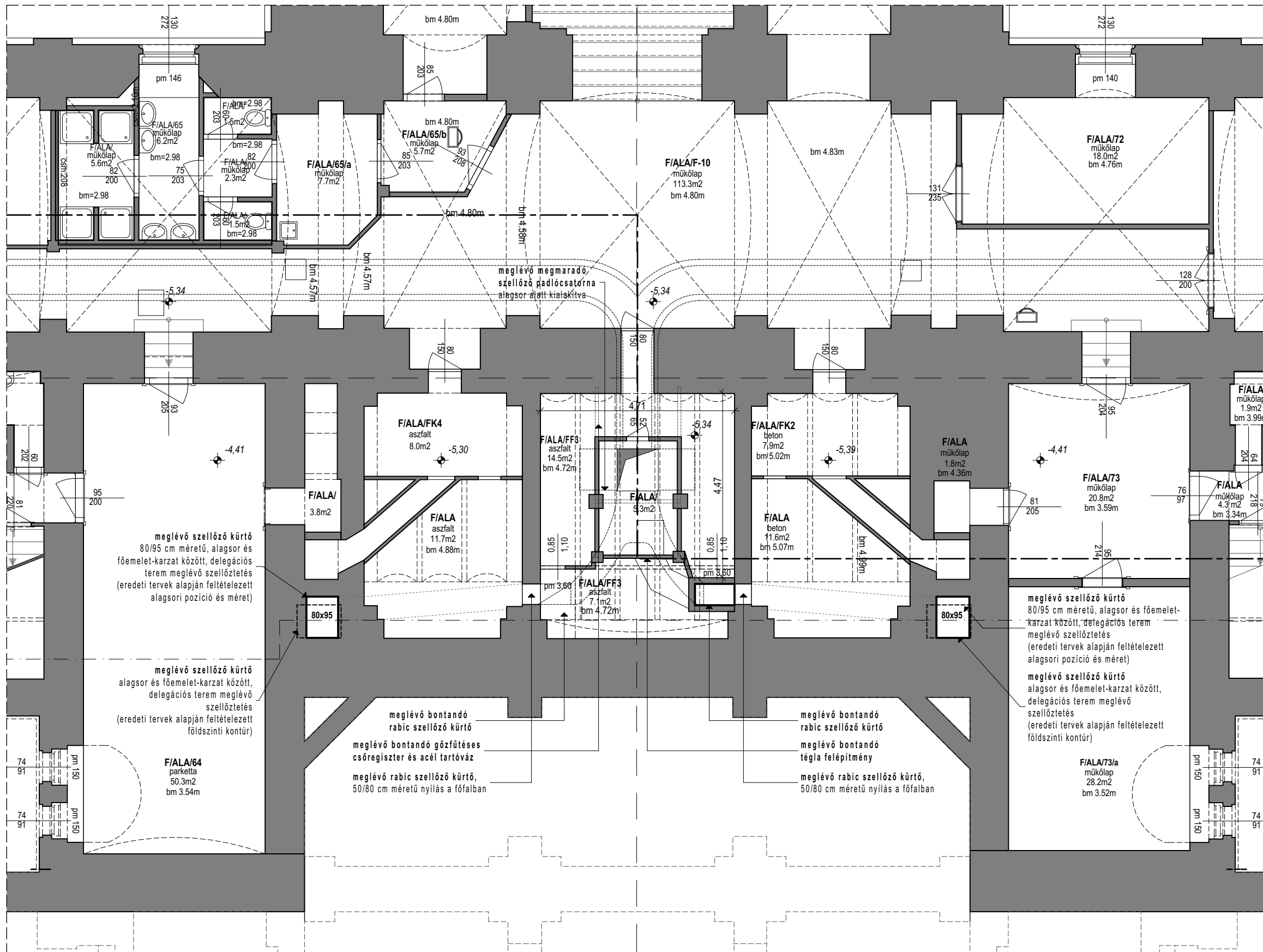

KOSSUTH TÉR



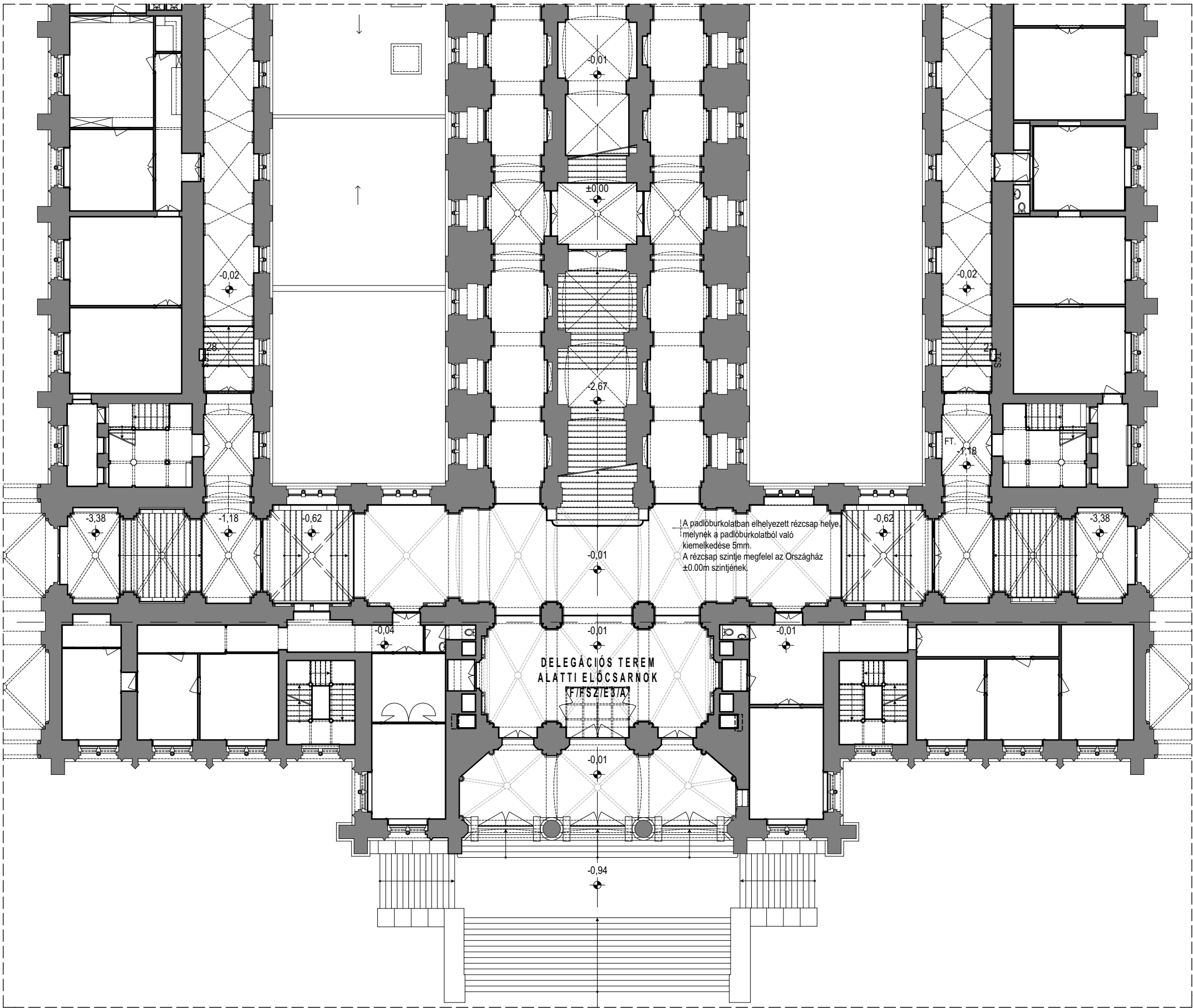

KOSSUTH TÉR



BERUHÁZÁS MEGNEVEZÉSE:		
1055 Budapest, Kossuth Lajos tér 1-3.		
ORSZÁGHÁZ, DELEGÁCIÓS TEREM FELÚJÍTÁSA ÉPÍTÉSI ÉS ÖRÖKSÉGVÉDELMI ENGEDÉLYEZÉSI ENGEDÉLYEZÉSI TERV		
 KOSSUTH TÉR		
<ul style="list-style-type: none">- A TERVEK A SZAKÁGI MŰELÍRÁSOKKAL, FEJEZETEKSEL EGYÜTT KEZELENDŐK!- Az Országsház ±0,00 szintje megfelel a Balti-tenger szintje feletti +110,93 m-nek.- A méretek a helyszínen ellenőrizendők!		
MEGBÍZÓ: ORSZÁGGYŰLÉS HIVATALA Építészeti Osztály 1055 Budapest, Kossuth tér 1-3.		
KÉPVISELŐ: Bakos Emil Gazdasági és működtetési főigazgató-helyettes Polyák László Műszaki főosztályvezető		
GENERÁL TERVEZŐ: MATA-DÓR ARCHITEKTÚRA TERVEZŐMŰHELY KFT. 1112 BUDAPEST, DIO U. 3-5. WWW.MATA-DOR.HU		
TELEFON: +36 (1) 88 00 190 TELEFAX: +36 (1) 88 00 299 EMAIL: INFO@MATA-DOR.HU		
ÉPÍTÉSZ FELELŐS TERVEZŐ: Fazekas Csaba É1 01-0894, SZÉSO5 01-0894 Bánszky Szabolcs É 01-3797 Müller Ferenc É1 01-1603		
ÉPÍTÉSZ MUNKATÁRSAK: Balázs Mátyás Ba Julianna É 03-0379		
BELSŐÉPÍTÉSZ TERVEZŐ: Zimits Sándor MAOE Sz.:6831		
BELSŐÉPÍTÉSZ MUNKATÁRS: Kaczián Tibor MABE, MAOE Sz.:8018		
MŰVÉSZETTÖRTÉNÉSZ: Bor Ferenc MÉK 21-0082		
ÉPÜLETGÉPÉSZ TERVEZŐK: Lukács László G1 01-10199 Sami Zinaeddin G1 01-7975		
ELEKTROMOS TERVEZŐ: Sápi János V-01-2380		
TARTÓSZERKEZETI TERVEZŐ: Váczai Péter T 01-1794, SZÉS1 01-1794		
TŰZVÉDELMI TERVEZŐ: Móro Tibor V-8/2005 Lakk József I-164/2013		
TERVFAJTA: Felmérési terv		
RAJZ MEGNEVEZÉSE: Földszinti alaprajz - átnézeti (±0,00 m)		
KELTEZÉS: 2016.02.01.	RAJZSZÁM: ÉM-1.3	LÉPTÉK: M 1:250

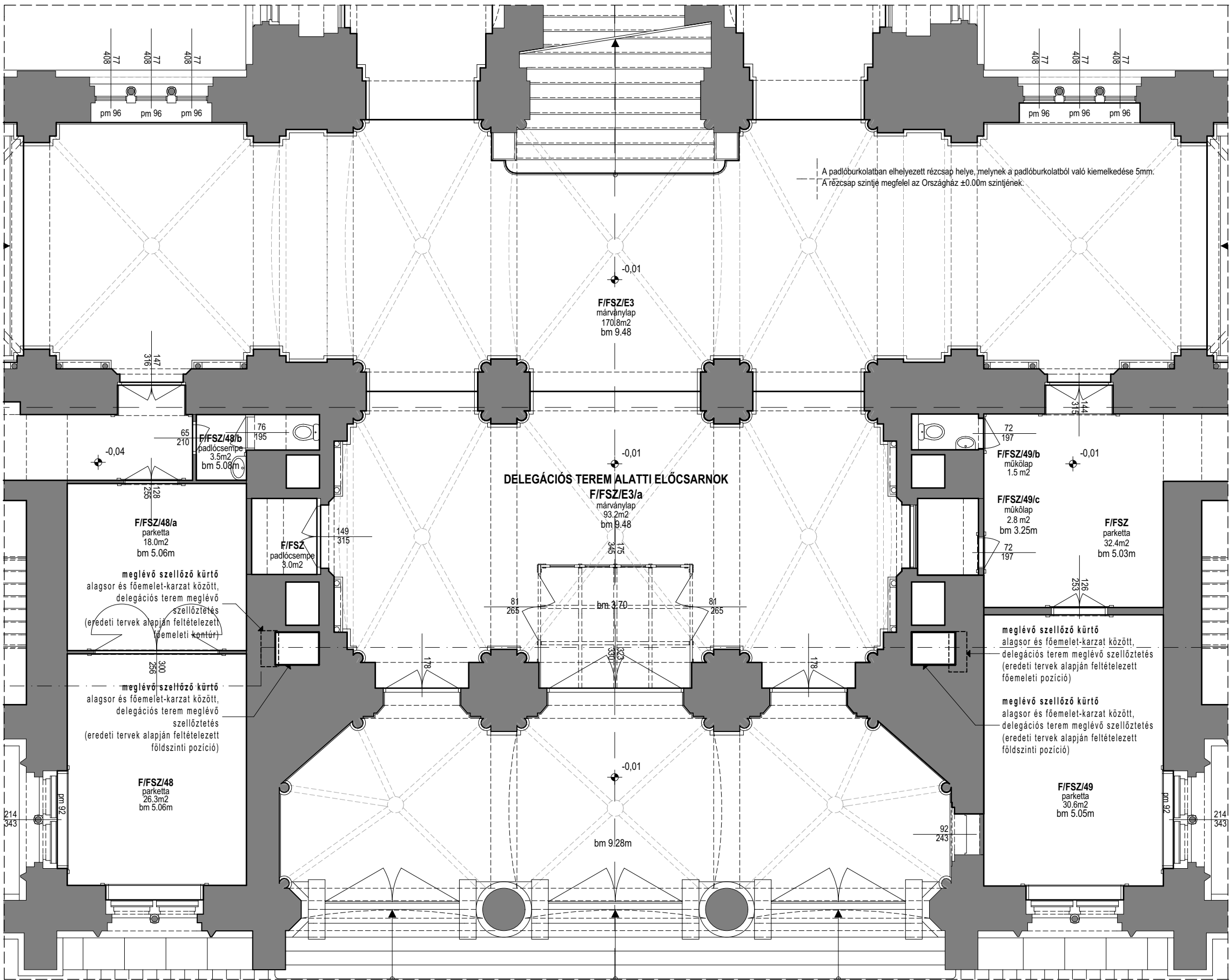

KOSSUTH TÉR

BERUHÁZÁS MEGNEVEZÉSE:		
1055 Budapest, Kossuth Lajos tér 1-3.		
ORSZÁGHÁZ, DELEGÁCIÓS TEREM FELÚJÍTÁSA ÉPÍTÉSI ÉS ÖRÖKSÉGVÉDELMI ENGEDÉLYEZÉSI ENGEDÉLYEZÉSI TERV		
 KOSSUTH TÉR		
<ul style="list-style-type: none">- A TERVEK A SZAKÁGI MŰELÍRÁSOKKAL, FEJEZETEKKEL EGYÜTT KEZELENDŐK!- Az Országsház ±0,00 szintje megfelel a Balti-tenger szintje feletti +110,93 m-nek.- A méretek a helyszínen ellenőrizendőek!		
MEGBÍZÓ: ORSZÁGGYŰLÉS HIVATALA Építészeti Osztály 1055 Budapest, Kossuth tér 1-3. KÉPVISELŐ: Bakos Emil Polyák László Gazdasági és működtetési főigazgató-helyettes Műszaki főosztályvezető		
GENERÁL TERVEZŐ: MATA-DÓR ARCHITEKTÚRA TERVEZŐMŰHELY KFT. 1112 BUDAPEST, DÓ U. 3-5. WWW.MATA-DOR.HU TELEFON: +36 (1) 88 00 190 TELEFAX: +36 (1) 88 00 299 EMAIL: INFO@MATA-DOR.HU MATA-DÓR ARCHITEKTÚRA ÉPÍTÉSZ FELELŐS TERVEZŐ: Fazekas Csaba Bánszky Szabolcs Müller Ferenc É 01-0894, SZÉSO5 01-0894 É 01-3797 É 01-1603		
ÉPÍTÉSZ MUNKATÁRSÁK: Balázs Mátyás Ba Julianna É 03-0379		
BELSŐÉPÍTÉSZ TERVEZŐ: Zimits Sándor MAOE Sz.:6831		
BELSŐÉPÍTÉSZ MUNKATÁRS: Kaczián Tibor MABE, MAOE Sz.:8018		
MŰVÉSZETTÖRTÉNÉSZ: Bor Ferenc MÉK 21-0082		
ÉPÜLETGÉPÉSZ TERVEZŐK: Lukács László Sami Zinaeddin G1 01-10199 G1 01-7975		
ELEKTROMOS TERVEZŐ: Sápi János V-01-2380		
TARTÓSZERKEZETI TERVEZŐ: Váczai Péter T 01-1794, SZÉSI 01-1794		
TŰZVÉDELMI TERVEZŐ: Móro Tibor Lakk József V-8/2005 I-164/2013		
TERVFAJTA: Felmérési terv		
RAJZ MEGNEVEZÉSE: Földszinti alaprajz - delegációs terem alatti előcsarnok (±0,00 m)		
KELTEZÉS: 2016.02.01.	RAJZSZÁM: ÉM-1.4	LÉPTÉK: M 1:100

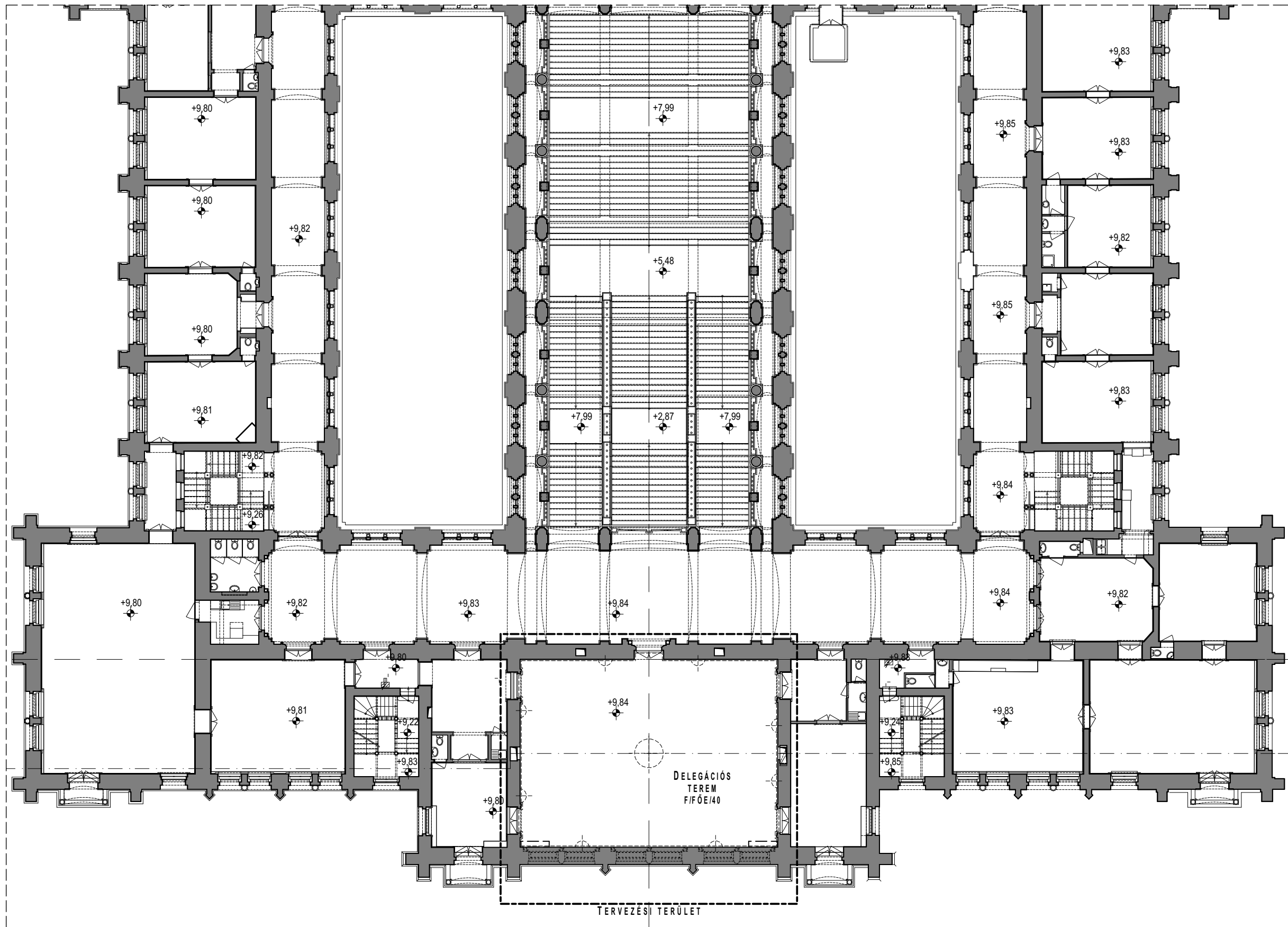

KOSSUTH TÉR



BERUHÁZÁS MEGNEVEZÉSE:		
1055 Budapest, Kossuth Lajos tér 1-3.		
ORSZÁGHÁZ, DELEGÁCIÓS TEREM		
FELÚJÍTÁSA		
ÉPÍTÉSI ÉS ÖRÖKSÉGVÉDELMI ENGEDÉLYEZÉSI		
ENGEDÉLYEZÉSI TERV		
<div></div> <div>KOSSUTH TÉR</div>		
<div>- A TERVEK A SZAKÁGI MŰELÍRÁSOKKAL, FEJEZETEKKEK EGYÜTT KEZELENDŐK!</div> <div>- Az Országgház ±0,00 szintje megfelel a Balti-tenger szintje feletti +110,93 m-nek.</div> <div>- A méretek a helyszínen ellenőrizendők!</div>		
MEGBÍZÓ:		
ORSZÁGGYŰLÉS HIVATALA		
Építészeti Osztály		
1055 Budapest, Kossuth tér 1-3.		
KÉPVISELŐ:		
Bakos Emil	Gazdasági és működtetési főigazgató-helyettes	
Polyák László	Műszaki főosztályvezető	
GENERÁL TERVEZŐ:		
MATA-DÓR ARCHITEKTÚRA		
TERVEZŐMŰHELY KFT.		
1112 BUDAPEST, DÓ U. 3-5.		
WWW.MATA-DOR.HU		
TELEFON: +36 (1) 88 00 190		MATA-DÓR ARCHITEKTÚRA
TELEFAX: +36 (1) 88 00 289		
EMAIL: INFO@MATA-DOR.HU		
ÉPÍTÉSZ FELELŐS TERVEZŐ:		
Fazekas Csaba	É1 01-0894, SZÉSO5 01-0894	
Bánszky Szabolcs	É1 01-3797	
Müller Ferenc	É1 01-1603	
ÉPÍTÉSZ MUNKATÁRSAK:		
Balázs Mátyás	É 03-0379	
Ba Julianna		
BELSŐÉPÍTÉSZ TERVEZŐ:		
Zimits Sándor	MAOE Sz.:6831	
BELSŐÉPÍTÉSZ MUNKATÁRS:		
Kaczián Tibor	MABE, MAOE Sz.:8018	
MŰVÉSZETTÖRTÉNÉSZ:		
Bor Ferenc	MÉK 21-0082	
ÉPÜLETGÉPÉSZ TERVEZŐK:		
Lukács László	G1 01-10199	
Sami Zinaeddin	G1 01-7975	
ELEKTROMOS TERVEZŐ:		
Sápi János	V-01-2380	
TARTÓSZERKEZETI TERVEZŐ:		
Váczai Péter	T 01-1794, SZÉSI 01-1794	
TŰZVÉDELMI TERVEZŐ:		
Móro Tibor	V-8/2005	
Lakk József	I-164/2013	
TERVFAJTA:		
Felmérési terv		
RAJZ MEGNEVEZÉSE:		
Főemeleti alaprajz - átnézeti (+9,84 m)		
KELTEZÉS:	RAJZSZÁM:	LÉPTÉK:
2016.02.01.	ÉM-1.5	M 1:250

BELSŐÉPÍTÉSZET, BÚTOROZÁS:			LÁMPATESTEK, ERŐSÁRAMÚ ESZKÖZÖK:		NYÍLÁSZÁRÓK:		HELYISÉGLISTA:	
Be04	Meglévő fa burkolat, fűtőtest elburkolása	L01	Lámpatest, Központi csillár	K01	Külső ablak, Csúcsíves záródású főablak, gerébtokos ablak, belső szárnyak ólomüveg ablakszemekkel	F/FŐE/L8	Mellék lépcsőház	
Be06	Meglévő tolmácsfülke	L02	Lámpatest, Karzati csillár	K02	Külső ablak, Egyenes záródású karzati ablak, kétszárnyú, gerébtokos ablak, belső szárnyak ólomüveg ablakszemekkel	F/FŐE/L10	Mellék lépcsőház	
		L03	Lámpatest, Falikarok	K03	Külső ablak, Egyenes záródású karzati ablak, három szárnyú, gerébtokos ablak, belső szárnyak ólomüveg ablakszemekkel	F/FŐE/38/a	Lépcsőházi előtér	8,00 m²
		L04	Elektromos elosztó	B01	Belső ajtó, Delegációs terem főbejárata	F/FŐE/39	Elnöki dolgozó	25,70 m²
		L05	Szellőzőrács, Álmennyezet	B02	Belső ajtó, Delegációs terem mellékbejárat	F/FŐE/39/a	Elnöki titkárság-előtér	27,80 m²
				B03	Belső ajtó, Delegációs terem karzatának bejárata	F/FŐE/39/b	Teakonyha	1,60 m²
						F/FŐE/39/c	Wc	1,70 m²
						F/FŐE/40	Delegációs terem	190,70 m²
						F/FŐE/41	Elnöki dolgozó	37,00 m²
						F/FŐE/41/A	Elnöki titkárság-előtér	15,20 m²
						F/FŐE/41/a	Wc	1,30 m²
						F/FŐE/41/b	Teakonyha	2,70 m²
						F/FŐE/42/c	Lépcsőházi előtér	5,30 m²

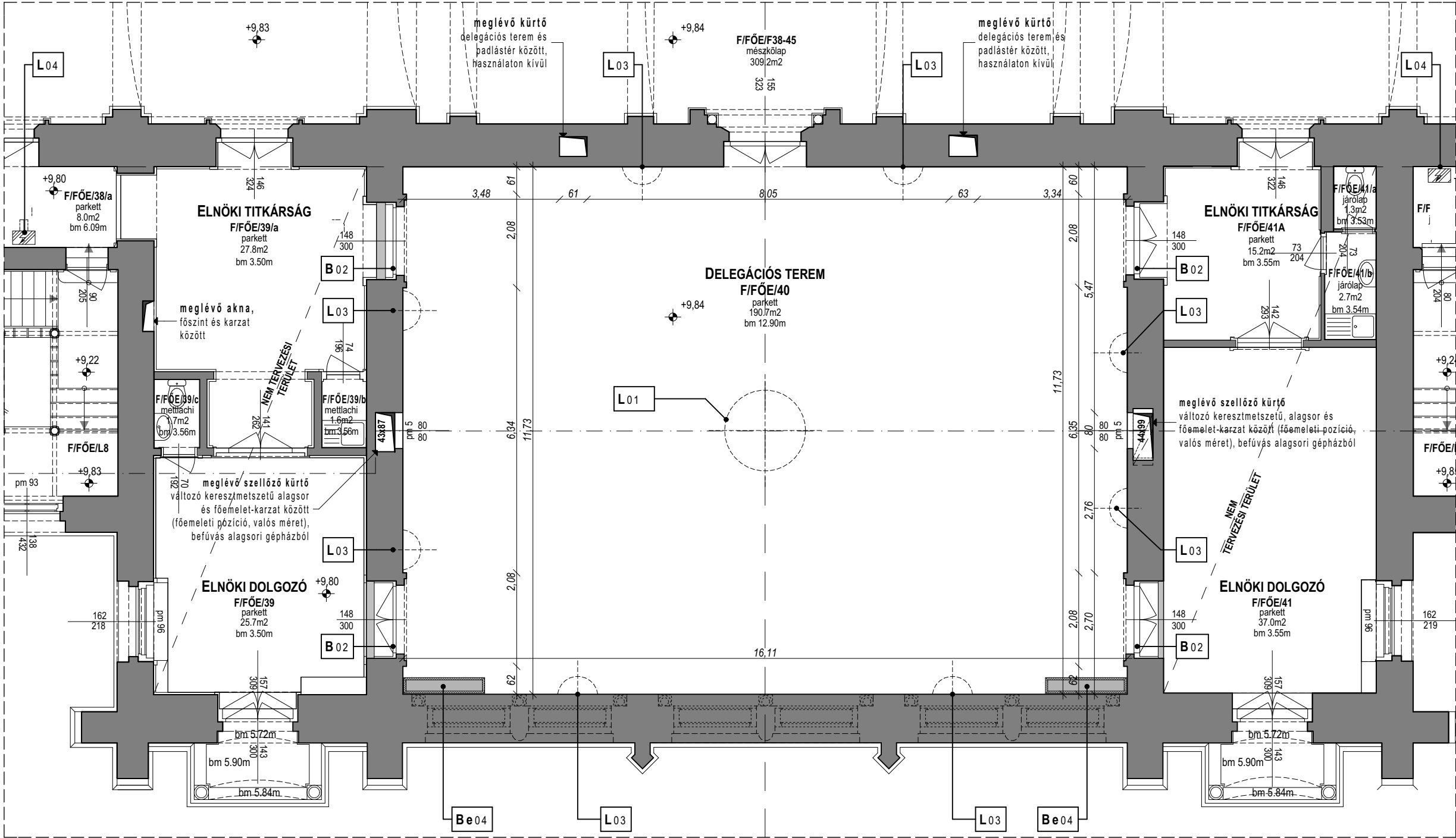

KOSSUTH TÉR

BERUHÁZÁS MEGNEVEZÉSE:		
1055 Budapest, Kossuth Lajos tér 1-3.		
ORSZÁGHÁZ, DELEGÁCIÓS TEREM		
FELÚJÍTÁSA		
ÉPÍTÉSI ÉS ÖRÖKSÉGVÉDELMI ENGEDÉLYEZÉSI		
ENGEDÉLYEZÉSI TERV		
<div><div>KOSSUTH TÉR</div></div>		
<div>- A TERVEK A SZAKÁGI MŰELÍRÁSOKKAL, FEJEZETEKKEK EGYÜTT KEZELENDŐK!</div> <div>- Az Országház ±0,00 szintje megfelel a Balti-tenger szintje feletti +110,93 m-nek.</div> <div>- A méretek a helyszínen ellenőrizendők!</div>		
MEGBÍZÓ:		
ORSZÁGGYŰLÉS HIVATALA		
Építészeti Osztály		
1055 Budapest, Kossuth tér 1-3.		
KÉPVISELŐ:		
Bakos Emil	Gazdasági és működtetési főigazgató-helyettes	
Polyák László	Műszaki főosztályvezető	
GENERÁL TERVEZŐ:		
MATA-DÓR ARCHITEKTÚRA		
TERVEZŐMŰHELY KFT.		
1112 BUDAPEST, DÓ U. 3-5.		
WWW.MATA-DOR.HU		
<div>TELEFON: +36 (1) 88 00 190</div> <div>TELEFAX: +36 (1) 88 00 299</div> <div>EMAIL: INFO@MATA-DOR.HU</div>		
MATA-DÓR ARCHITEKTÚRA		
ÉPÍTÉSZ FELELŐS TERVEZŐ:		
Fazekas Csaba	É1 01-0894, SZÉS05 01-0894	
Bánszky Szabolcs	É 01-3797	
Müller Ferenc	É1 01-1603	
ÉPÍTÉSZ MUNKATÁRSÁK:		
Balázs Mátyás	É 03-0379	
Ba Julianna		
BELSŐÉPÍTÉSZ TERVEZŐ:		
Zimits Sándor	MAOE Sz.:6831	
BELSŐÉPÍTÉSZ MUNKATÁRS:		
Kaczián Tibor	MABE, MAOE Sz.:8018	
MŰVÉSZETTÖRTÉNÉSZ:		
Bor Ferenc	MÉK 21-0082	
ÉPÜLETGÉPÉSZ TERVEZŐK:		
Lukács László	G1 01-10199	
Sami Zinaeddin	G1 01-7975	
ELEKTROMOS TERVEZŐ:		
Sápi János	V-01-2380	
TARTÓSZERKEZETI TERVEZŐ:		
Váczai Péter	T 01-1794, SZÉS1 01-1794	
TŰZVÉDELMI TERVEZŐ:		
Móro Tibor	V-8/2005	
Lakk József	I-164/2013	
TERVFAJTA:		
Felmérési terv		
RAJZ MEGNEVEZÉSE:		
Főemeleti alaprajz - delegációs terem		
(FŐE.40) (+9,84 m)		
KELTEZÉS:	RAJZSZÁM:	LÉPTÉK:
2016.02.01.	ÉM-1.6	M 1:100

BELSŐÉPÍTÉSZET, BÚTOROZÁS:	LÁMPATESTEK, ERŐSÁRAMÚ ESZKÖZÖK:	NYÍLÁSZÁRÓK:	HELYISÉGLISTA:
Be04 Meglévő fa burkolat, fűtőtest elburkolása	L01 Lámpatest, Központi csillár	K01 Külső ablak, Csúcsíves záródású főablak, gerébtokos ablak, belső szárnyak ólomüveg ablakszemekkel	F/FŐE/L8 Mellék lépcsőház
Be06 Meglévő tolmácsfülke	L02 Lámpatest, Karzati csillár	K02 Külső ablak, Egyenes záródású karzati ablak, kétszárnyú, gerébtokos ablak, belső szárnyak ólomüveg ablakszemekkel	F/FŐE/L10 Mellék lépcsőház
	L03 Lámpatest, Falikarok	K03 Külső ablak, Egyenes záródású karzati ablak, három szárnyú, gerébtokos ablak, belső szárnyak ólomüveg ablakszemekkel	F/FŐE/40 Delegációs terem légtére 190,70 m ²
	L04 Elektromos elosztó		F/FŐE/40/A Déli karzat 61,90 m ²
	L05 Szellőzőrács, Álmennyezet		F/FŐE/40/a Wc 7,80 m ²
		B01 Belső ajtó, Delegációs terem főbejárata	F/FŐE/40/B Északi karzat 61,80 m ²
		B02 Belső ajtó, Delegációs terem mellékbejárat	F/FŐE/40/b Wc 7,80 m ²
		B03 Belső ajtó, Delegációs terem karzatának bejárata	

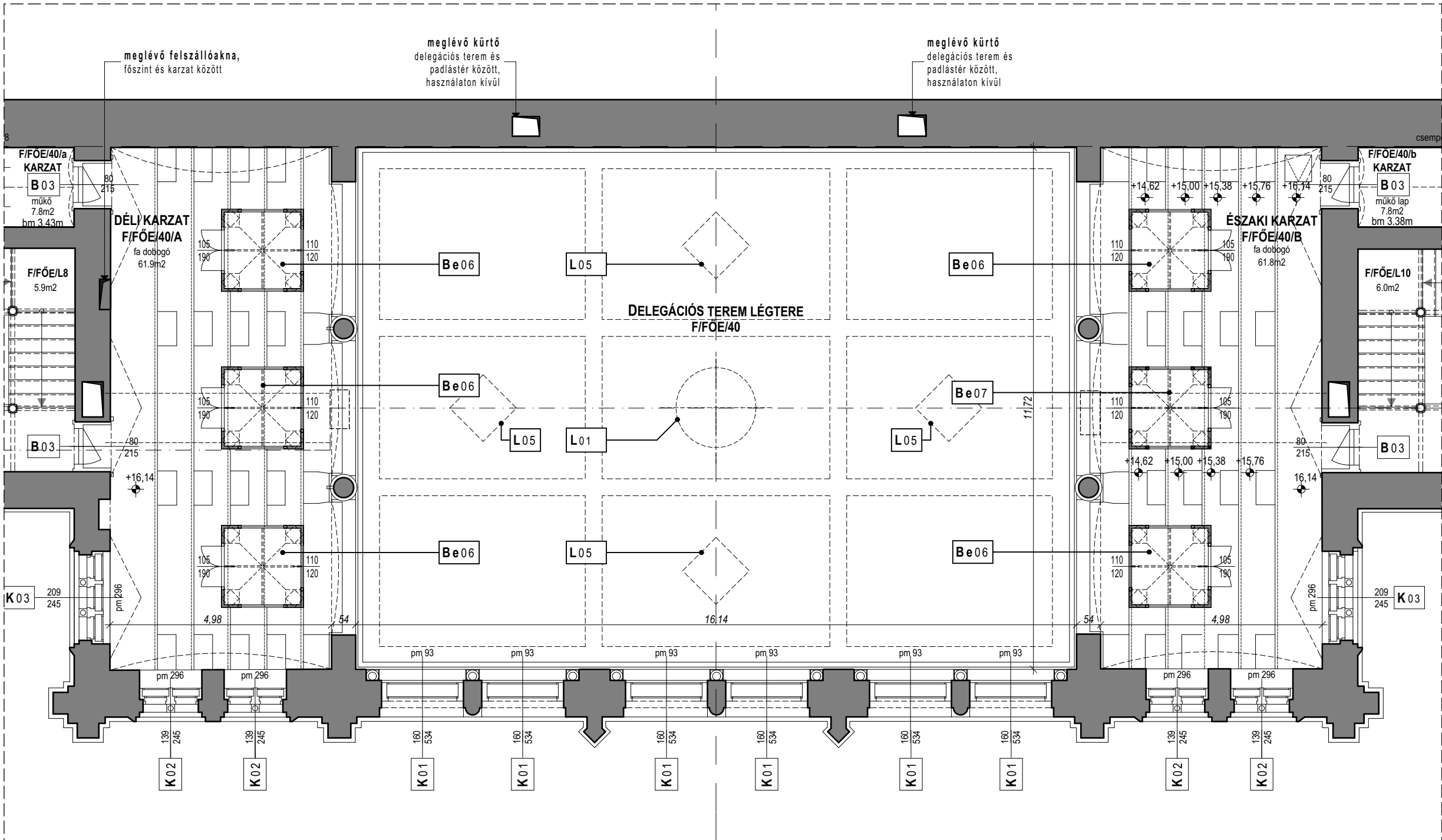

KOSSUTH TÉR

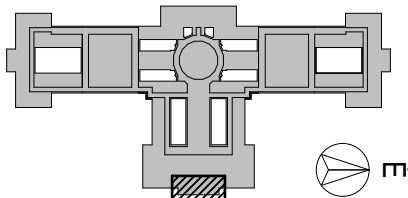
BERUHÁZÁS MEGNEVEZÉSE:		
1055 Budapest, Kossuth Lajos tér 1-3.		
ORSZÁGHÁZ, DELEGÁCIÓS TEREM		
FELÚJÍTÁSA		
ÉPÍTÉSI ÉS ÖRÖKSÉGVÉDELMI ENGEDÉLYEZÉSI		
ENGEDÉLYEZÉSI TERV		
<div></div> <div>K O S S U T H T É R</div>		
<div>- A TERVEK A SZAKÁGI MŰELÍRÁSOKKAL, FEJEZETEKKEK EGYÜTT KEZELENDŐK!</div> <div>- Az Országház ±0,00 szintje megfelel a Balti-tenger szintje feletti +110,93 m-nek.</div> <div>- A méretek a helyszínen ellenőrizendőek!</div>		
MEGBÍZÓ:		
ORSZÁGGYŰLÉS HIVATALA		
Építészeti Osztály		
1055 Budapest, Kossuth tér 1-3.		
KÉPVISELŐ:		
Bakos Emil	Gazdasági és működtetési főigazgató-helyettes	
Polyák László	Műszaki főosztályvezető	
GENERÁL TERVEZŐ:		
MATA-DÓR ARCHITEKTÚRA		
TERVEZŐMŰHELY KFT.		
1112 BUDAPEST, DIÓ U. 3-5.		
WWW.MATA-DOR.HU		
<div>TELEFON: + 36 (1) 88 00 190</div> <div>TELEFAX: + 36 (1) 88 00 299</div> <div>EMAIL: INFO@MATA-DOR.HU</div>		
MATA-DÓR ARCHITEKTÚRA		
ÉPÍTÉSZ FELELŐS TERVEZŐ:		
Fazekas Csaba	É 01-0894, SZÉSO5 01-0894	
Bánszky Szabolcs	É 01-3797	
Müller Ferenc	É 01-1603	
ÉPÍTÉSZ MUNKATÁRSAK:		
Balázs Máttyás	É 03-0379	
Ba Julianna		
BELSŐÉPÍTÉSZ TERVEZŐ:		
Zimits Sándor	MAOE Sz.:6831	
BELSŐÉPÍTÉSZ MUNKATÁRS:		
Kaczián Tibor	MABE, MAOE Sz.:8018	
MŰVÉSZETTÖRTÉNÉSZ:		
Bor Ferenc	MÉK 21-0082	
ÉPÜLETGÉPÉSZ TERVEZŐK:		
Lukács László	G1 01-10199	
Sami Zinaeddin	G1 01-7975	
ELEKTROMOS TERVEZŐ:		
Sápi János	V-01-2380	
TARTÓSZERKEZETI TERVEZŐ:		
Váczi Péter	T 01-1794, SZÉ51 01-1794	
TŰZVÉDELMI TERVEZŐ:		
Móro Tibor	V-8/2005	
Lakk József	I-164/2013	
TERVFAJTA:		
Felmérési terv		
RAJZ MEGNEVEZÉSE:		
Főemeleti alaprajz - delegációs terem galéria (+16,14 m)		
KELTEZÉS:	RAJZSZÁM:	LÉPTÉK:
2016.02.01.	ÉM-1.7	M 1:100

KOSSUTH TÉR

KELTEZÉS: 2016.02.01.	RAJZSZÁM: ÉM-1.8	LÉPTÉK: M 1:100
--------------------------	----------------------------	---------------------------



KOSSUTH TÉR

M 1:100



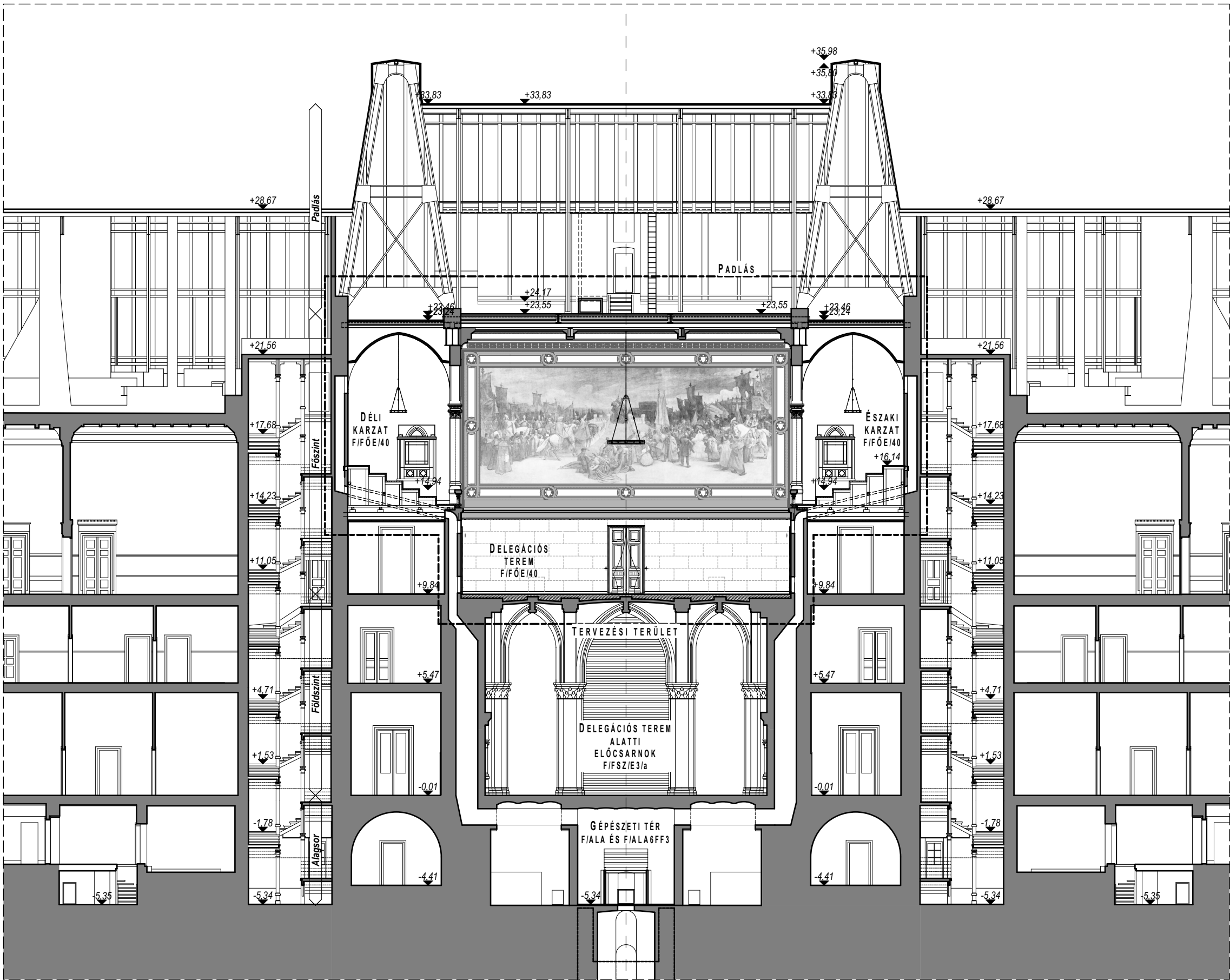

TERUHÁZÁS MEGNEVEZÉSE:		
1055 Budapest, Kossuth Lajos tér 1-3.		
ORSZÁGHÁZ, DELEGÁCIÓS TEREM FELÚJÍTÁSA ÉPÍTÉSI ÉS ÖRÖKSÉGVÉDELMI ENGEDÉLYEZÉSI ENGEDÉLYEZÉSI TERV		
 KOSSUTH TÉR		
<p>- A TERVEK A SZAKÁGI MŰELÍRÁSOKKAL, FEJEZETEKKEL EGYÜTT KEZELENDŐK!</p> <p>- Az Országsház ±0,00 szintje megfelel a Balti-tenger szintje feletti +110,93 m-nek.</p> <p>- A méretek a helyszínen ellenőrizendők!</p>		
MEGBÍZÓ:		
ORSZÁGGYŰLÉS HIVATALA Építészeti Osztály 1055 Budapest, Kossuth tér 1-3.		
KÉPVISELŐ:		
Bakos Emil Polyák László	Gazdasági és működtetési főigazgató-helyettes Műszaki főosztályvezető	
GENERÁL TERVEZŐ:		
MATA-DÓR ARCHITEKTÚRA TERVEZŐMŰHELY KFT. 1112 BUDAPEST, DÓ U. 3-5. WWW.MATA-DOR.HU		 MATA-DÓR ARCHITEKTÚRA
TELEFON: + 36 (1) 88 00 190 TELEFAX: + 36 (1) 88 00 289 EMAIL: INFO@MATA-DOR.HU		
ÉPÍTÉSZ FELELŐS TERVEZŐ:		
Fazekas Csaba Bánszky Szabolcs Müller Ferenc	É 1 01-0894, SZÉSO5 01-0894 É 01-3797 É 01-1603	
ÉPÍTÉSZ MUNKATÁRSAK:		
Balázs Mátyás Ba Julianna	É 03-0379	
BELSŐÉPÍTÉSZ TERVEZŐ:		
Zimits Sándor	MAOE Sz.:6831	
BELSŐÉPÍTÉSZ MUNKATÁRS:		
Kaczián Tibor	MABE, MAOE Sz.:8018	
MŰVÉSZETTÖRTÉNÉSZ:		
Bor Ferenc	MÉK 21-0082	
ÉPÜLETGÉPÉSZ TERVEZŐK:		
Lukács László Sami Zinaeddin	G1 01-10199 G1 01-7975	
ELEKTROMOS TERVEZŐ:		
Sápi János	V-01-2380	
TARTÓSZERKEZETI TERVEZŐ:		
Váczai Péter	T 01-1794, SZÉSI 01-1794	
TŰZVÉDELMI TERVEZŐ:		
Móro Tibor Lakk József	V-8/2005 I-164/2013	
TERVFAJTA:		
Felmérési terv		
RAJZ MEGNEVEZÉSE:		
Hozsmetszet - átnézeti		
KELTEZÉS:	RAJZSZÁM:	LÉPTÉK:
2016.02.01.	ÉM-2.1	M 1:200

NYÍLÁSZÁRÓK:

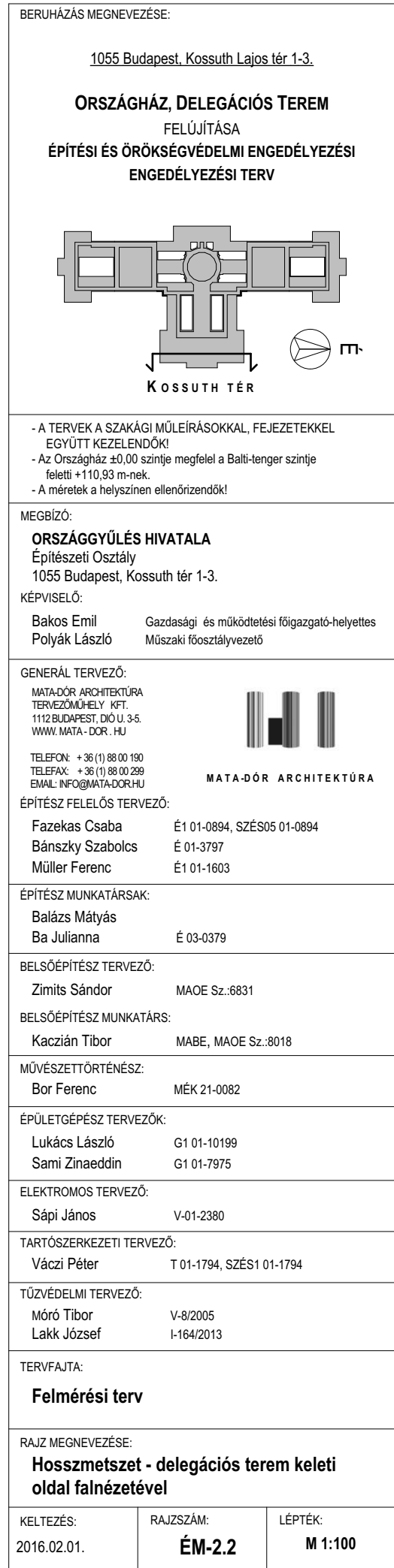

L01	Lámpatest, Központi csillár
L02	Lámpatest, Karzati csillár
L03	Lámpatest, Falikarok
L04	Elektromos elosztó
L05	Szellőzőrács, Álmennyezet

K01	Külső ablak, Csúcsíves záródású főablak, gerébőtos ablak, belső szárnyak ölműveg ablakszemekkel
K02	Külső ablak, Egyenes záródású karzati ablak, kétszárnyú, gerébőtos ablak, belső szárnyak ölműveg ablakszemekkel
K03	Külső ablak, Egyenes záródású karzati ablak, három szárnyú gerébőtos ablak, belső szárnyak ölműveg ablakszemekkel
B01	Belső ajtó, Delegációs terem főbejárata
B02	Belső ajtó, Delegációs terem mellékbejárata
B03	Belső ajtó, Delegációs terem karzati bejárata

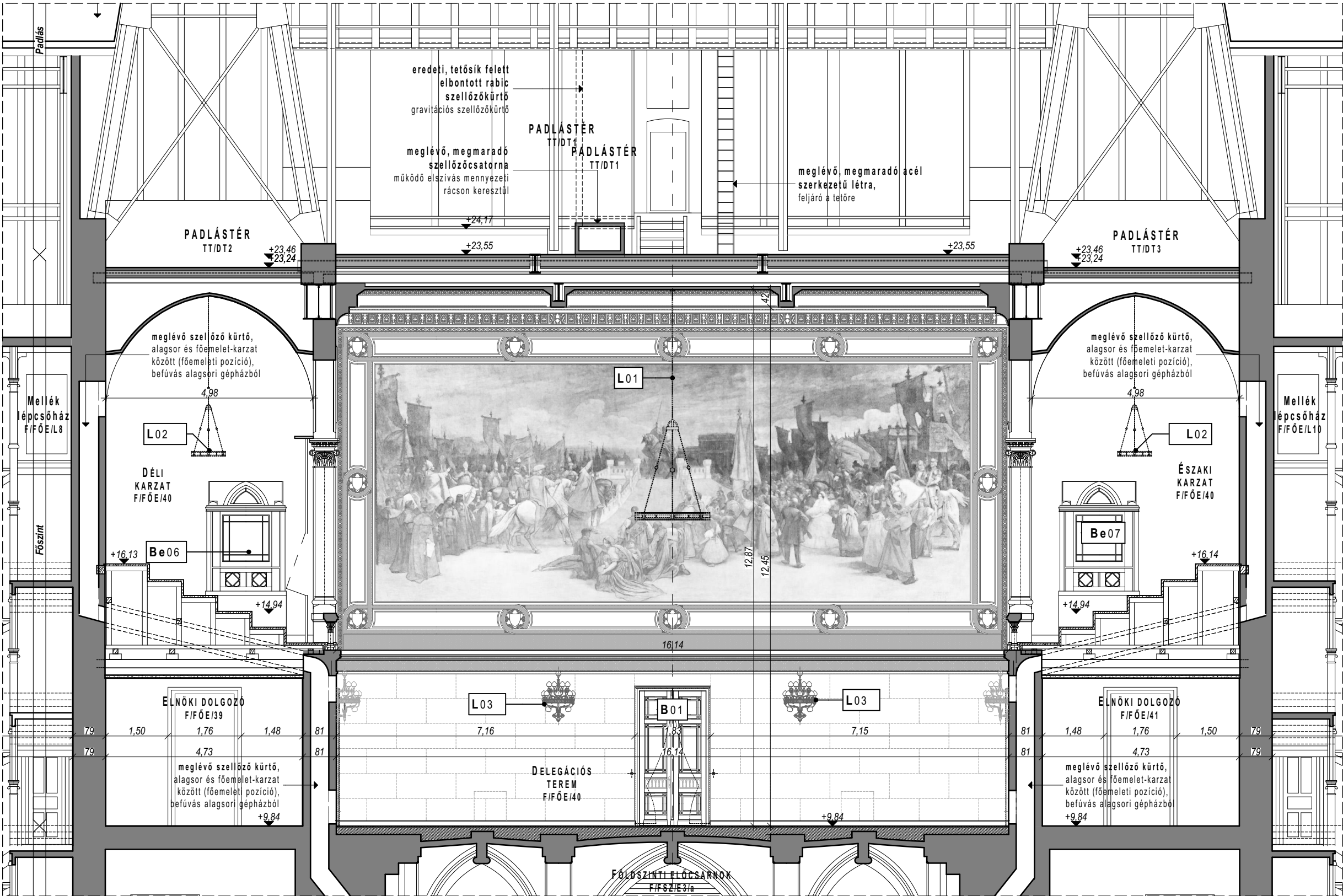

BELSŐÉPÍTÉSZET, BÚTOROZÁS:			LÁMPATESTEK, ERŐSÁRAMÚ ESZKÖZÖK:		NYÍLÁSZÁRÓK:	
Be04	Meglévő fa burkolat, fűtőtest elburkolása	L01	Lámpatest, Központi csillár	K01	Külső ablak, Csúcsíves záródású főablak, gerébtokos ablak, belső szárnyak ólomüveg ablakszemekkel	
Be06	Meglévő tolmácsfülke	L02	Lámpatest, Karzati csillár	K02	Külső ablak, Egyenes záródású karzati ablak, kétszárnyú, gerébtokos ablak, belső szárnyak ólomüveg ablakszemekkel	
		L03	Lámpatest, Falikarok	K03	Külső ablak, Egyenes záródású karzati ablak, három szárnyú, gerébtokos ablak, belső szárnyak ólomüveg ablakszemekkel	
		L04	Elektromos elosztó	B01	Belső ajtó, Delegációs terem főbejárata	
		L05	Szellőzőrács, Álmennyezet	B02	Belső ajtó, Delegációs terem mellékbejárat	
				B03	Belső ajtó, Delegációs terem karzatának bejárata	

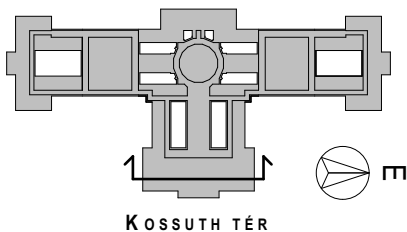

BERUHÁZÁS MEGNEVEZÉSE:		
1055 Budapest, Kossuth Lajos tér 1-3.		
ORSZÁGHÁZ, DELEGÁCIÓS TEREM		
FELÚJÍTÁSA		
ÉPÍTÉSI ÉS ÖRÖKSÉGVÉDELMI ENGEDÉLYEZÉSI		
ENGEDÉLYEZÉSI TERV		
		
<div>- A TERVEK A SZAKÁGI MŰELÍRÁSOKKAL, FEJEZETEKKEK EGYÜTT KEZELENDŐK!</div> <div>- Az Országház ±0,00 szintje megfelel a Balti-tenger szintje feletti +110,93 m-nek.</div> <div>- A méretek a helyszínen ellenőrizendők!</div>		
MEGBÍZÓ:		
ORSZÁGGYŰLÉS HIVATALA		
Építészeti Osztály		
1055 Budapest, Kossuth tér 1-3.		
KÉPVISELŐ:		
Bakos Emil	Gazdasági és működtetési főigazgató-helyettes	
Polyák László	Műszaki főosztályvezető	
GENERÁL TERVEZŐ:		
MATA-DÓR ARCHITEKTÚRA		
TERVEZŐMŰHELY KFT.		
1112 BUDAPEST, DIÓ U. 3-5.		
WWW.MATA-DOR.HU		
		
MATA-DÓR ARCHITEKTÚRA		
ÉPÍTÉSZ FELELŐS TERVEZŐ:		
Fazekas Csaba	É1 01-0894, SZÉS05 01-0894	
Bánszky Szabolcs	É 01-3797	
Müller Ferenc	É1 01-1603	
ÉPÍTÉSZ MUNKATÁRSÁK:		
Balázs Mátyás	É 03-0379	
Ba Julianna		
BELSŐÉPÍTÉSZ TERVEZŐ:		
Zimits Sándor	MAOE Sz.:6831	
BELSŐÉPÍTÉSZ MUNKATÁRS:		
Kaczián Tibor	MABE, MAOE Sz.:8018	
MŰVÉSZETTÖRTÉNÉSZ:		
Bor Ferenc	MÉK 21-0082	
ÉPÜLETGÉPÉSZ TERVEZŐK:		
Lukács László	G1 01-10199	
Sami Zinaeddin	G1 01-7975	
ELEKTROMOS TERVEZŐ:		
Sápi János	V-01-2380	
TARTÓSZERKEZETI TERVEZŐ:		
Váczai Péter	T 01-1794, SZÉS1 01-1794	
TŰZVÉDELMI TERVEZŐ:		
Móro Tibor	V-8/2005	
Lakk József	I-164/2013	
TERVFAJTA:		
Felmérési terv		
RAJZ MEGNEVEZÉSE:		
Hosszmetszet - delegációs terem nyugati oldal falnézetével		
KELTEZÉS:	RAJZSZÁM:	LÉPTÉK:
2016.02.01.	ÉM-2.3	M 1:100

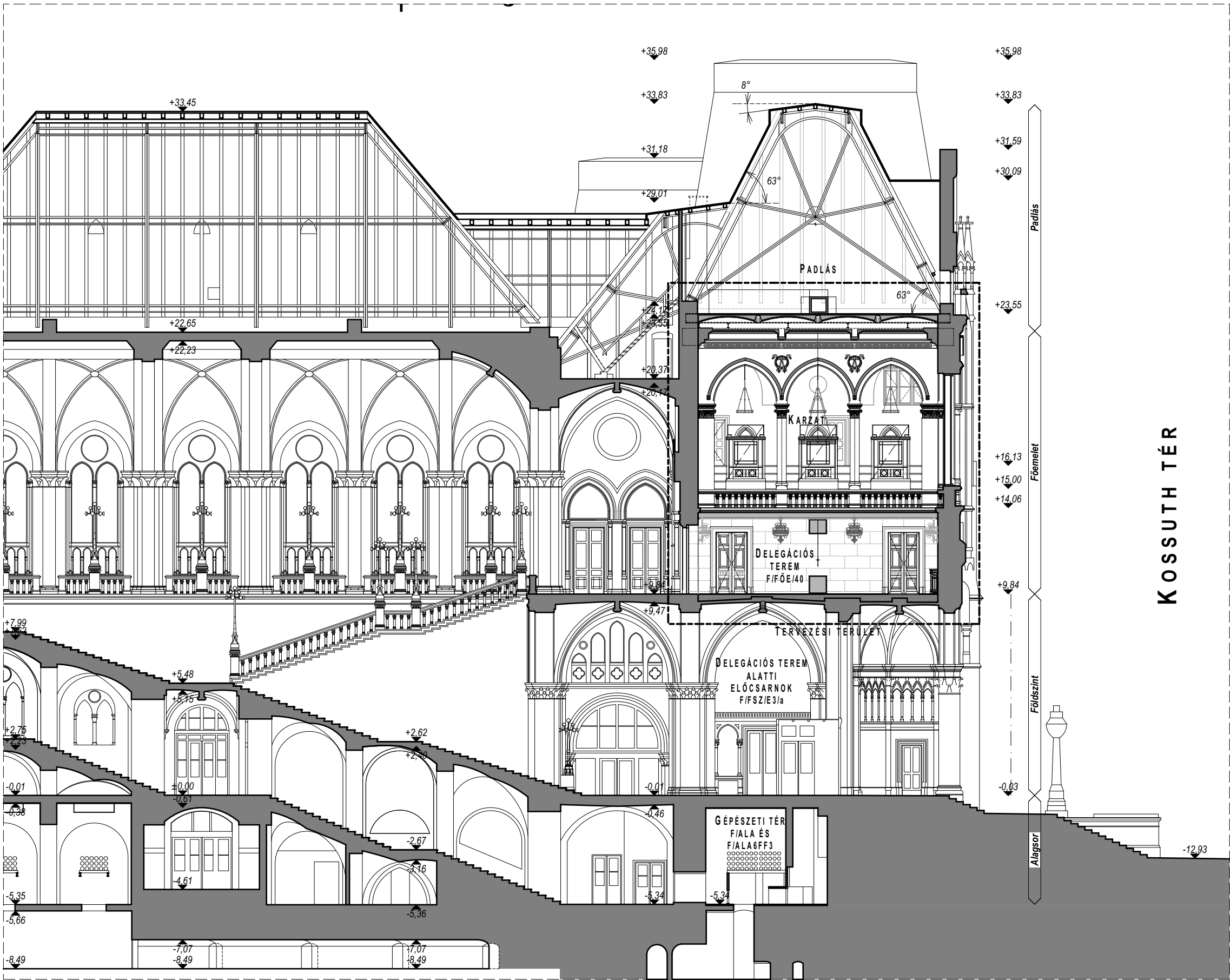

TERUHÁZÁS MEGNEVEZÉSE:		
1055 Budapest, Kossuth Lajos tér 1-3.		
ORSZÁGHÁZ, DELEGÁCIÓS TEREM FELÚJÍTÁSA ÉPÍTÉSI ÉS ÖRÖKSÉGVÉDELMI ENGEDÉLYEZÉSI ENGEDÉLYEZÉSI TERV		
 K O S S U T H T É R		
<div>- A TERVEK A SZAKÁGI MŰELÍRÁSOKKAL, FEJEZETEKSEL EGYÜTT KEZELENDŐK!</div> <div>- Az Országház ±0,00 szintje megfelel a Balti-tenger szintje feletti +110,93 m-nek.</div> <div>- A méretek a helyszínen ellenőrizendők!</div>		
MEGBÍZÓ:		
ORSZÁGGYŰLÉS HIVATALA Építészeti Osztály 1055 Budapest, Kossuth tér 1-3.		
KÉPVISELŐ:		
Bakos Emil Polyák László	Gazdasági és működtetési főigazgató-helyettes Műszaki főosztályvezető	
GENERÁL TERVEZŐ:		
MATA-DÓR ARCHITEKTÚRA TERVEZŐMŰHELY KFT. 1112 BUDAPEST, DÓ U. 3-5. WWW.MATA-DOR.HU	 MATA-DÓR ARCHITEKTÚRA	
TELEFON: + 36 (1) 88 00 190 TELEFAX: + 36 (1) 88 00 289 EMAIL: INFO@MATA-DOR.HU		
ÉPÍTÉSZ FELELŐS TERVEZŐ:		
Fazekas Csaba Bánszky Szabolcs Müller Ferenc	É 01-0894, SZÉSO5 01-0894 É 01-3797 É 01-1603	
ÉPÍTÉSZ MUNKATÁRSAK:		
Balázs Mátyás Ba Julianna	É 03-0379	
BELSŐÉPÍTÉSZ TERVEZŐ:		
Zimits Sándor	MAOE Sz.:6831	
BELSŐÉPÍTÉSZ MUNKATÁRS:		
Kaczián Tibor	MABE, MAOE Sz.:8018	
MŰVÉSZETTÖRTÉNÉSZ:		
Bor Ferenc	MÉK 21-0082	
ÉPÜLETGÉPÉSZ TERVEZŐK:		
Lukács László Sami Zinaeddin	G1 01-10199 G1 01-7975	
ELEKTROMOS TERVEZŐ:		
Sápi János	V-01-2380	
TARTÓSZERKEZETI TERVEZŐ:		
Váczai Péter	T 01-1794, SZÉSI 01-1794	
TŰZVÉDELMI TERVEZŐ:		
Móro Tibor Lakk József	V-8/2005 I-164/2013	
TERVFAJTA:		
Felmérési terv		
RAJZ MEGNEVEZÉSE:		
Keresztmetszet - átnézeti		
KELTEZÉS:	RAJZSZÁM:	LÉPTÉK:
2016.02.01.	ÉM-2.4	M 1:200

BELSŐÉPÍTÉSZET, BÚTOROZÁS:	LÁMPATESTEK, ERŐSÁRAMÚ ESZKÖZÖK:	NYÍLÁSZÁRÓK:
Be04 Meglévő fa burkolat, fűtőtest elburkolása	L01 Lámpatest, Központi csillár	K01 Külső ablak, Csúcsíves záródású főablak, gerébtokos ablak, belső szárnyak ólomüveg ablakszemekkel
Be06 Meglévő tolmácsfülke	L02 Lámpatest, Karzati csillár	K02 Külső ablak, Egyenes záródású karzati ablak, kétszárnyú, gerébtokos ablak, belső szárnyak ólomüveg ablakszemekkel
	L03 Lámpatest, Falikarok	K03 Külső ablak, Egyenes záródású karzati ablak, három szárnyú, gerébtokos ablak, belső szárnyak ólomüveg ablakszemekkel
	L04 Elektromos elosztó	B01 Belső ajtó, Delegációs terem főbejárata
	L05 Szellőzőrács, Álmennyezet	B02 Belső ajtó, Delegációs terem mellékbejárat
		B03 Belső ajtó, Delegációs terem karzatának bejárata

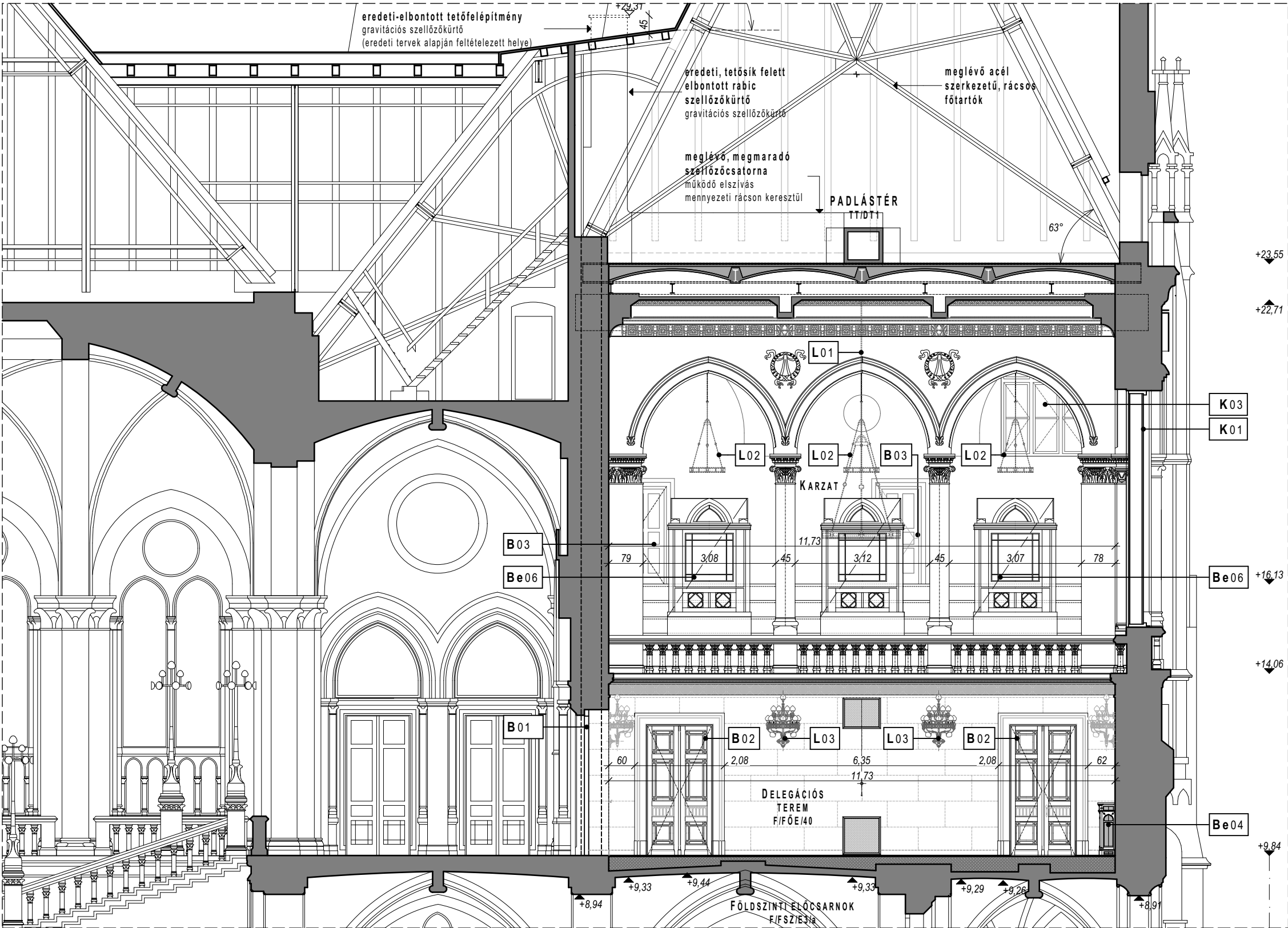

KOSSUTH TÉR

BERUHÁZÁS MEGNEVEZÉSE:		
1055 Budapest, Kossuth Lajos tér 1-3.		
ORSZÁGHÁZ, DELEGÁCIÓS TEREM FELÚJÍTÁSA ÉPÍTÉSI ÉS ÖRÖKSÉGVÉDELMI ENGEDÉLYEZÉSI ENGEDÉLYEZÉSI TERV		
 KOSSUTH TÉR		
- A TERVEK A SZAKÁGI MŰLEÍRÁSOKKAL, FEJEZETEKKEL EGYÜTT KEZELENDŐK! - Az Országház ±0,00 szintje megfelel a Balti-tenger szintje feletti +110,93 m-nek. - A méretek a helyszínen ellenőrizendők!		
MEGBÍZÓ: ORSZÁGGYŰLÉS HIVATALA Építészeti Osztály 1055 Budapest, Kossuth tér 1-3. KÉPVISELŐ: Bakos Emil Gazdasági és működtetési főigazgató-helyettes Polyák László Műszaki főosztályvezető		
GENERÁL TERVEZŐ: MATA-DÓR ARCHITEKTÚRA TERVEZŐMŰHELY KFT. 1112 BUDAPEST, DIÓ U. 3-5. WWW.MATA-DOR.HU TELEFON: +36 (1) 88 00 190 TELEFAX: +36 (1) 88 00 299 EMAIL: INFO@MATA-DOR.HU		 MATA-DÓR ARCHITEKTÚRA
ÉPÍTÉSZ FELELŐS TERVEZŐ: Fazekas Csaba É1 01-0894, SZÉSO5 01-0894 Bánszky Szabolcs É1 01-3797 Müller Ferenc É1 01-1603		
ÉPÍTÉSZ MUNKATÁRSÁK: Balázs Máttyás Ba Julianna É 03-0379		
BELSŐÉPÍTÉSZ TERVEZŐ: Zimits Sándor MAOE Sz.:6831		
BELSŐÉPÍTÉSZ MUNKATÁRS: Kaczián Tibor MABE, MAOE Sz.:8018		
MŰVÉSZETTÖRTÉNÉSZ: Bor Ferenc MÉK 21-0082		
ÉPÜLETGÉPÉSZ TERVEZŐK: Lukács László G1 01-10199 Sami Zinaeddin G1 01-7975		
ELEKTROMOS TERVEZŐ: Sápi János V-01-2380		
TARTÓSZERKEZETI TERVEZŐ: Váczai Péter T 01-1794, SZÉSI 01-1794		
TŰZVÉDELMI TERVEZŐ: Móro Tibor V-8/2005 Lakk József I-164/2013		
TERVFAJTA: Felmérési terv		
RAJZ MEGNEVEZÉSE: Keresztmetszet - delegációs terem északi oldal falnézetével		
KELTEZÉS: 2016.02.01.	RAJZSZÁM: ÉM-2.5	LÉPTÉK: M 1:100

BELSŐÉPÍTÉSZET, BÚTOROZÁS:		LÁMPATESTEK, ERŐSÁRAMÚ ESZKÖZÖK:		NYÍLÁSZÁRÓK:	
Be04	Meglévő fa burkolat, fűtőtest elburkolása	L01	Lámpatest, Központi csillár	K01	Külső ablak, Csúcsíves záródású főablak, gerébtokos ablak, belső szárnyak ólomüveg ablakszemekkel
	Be06	Meglévő tolmácsfülke	L02	Lámpatest, Karzati csillár	K02
L03			Lámpatest, Falikarok	K03	Külső ablak, Egyenes záródású karzati ablak, három szárnyú, gerébtokos ablak, belső szárnyak ólomüveg ablakszemekkel
L04			Elektromos elosztó	B01	Belső ajtó, Delegációs terem főbejárata
L05			Szellőzőrács, Álmennyezet	B02	Belső ajtó, Delegációs terem mellékbejárat
				B03	Belső ajtó, Delegációs terem karzatának bejárata

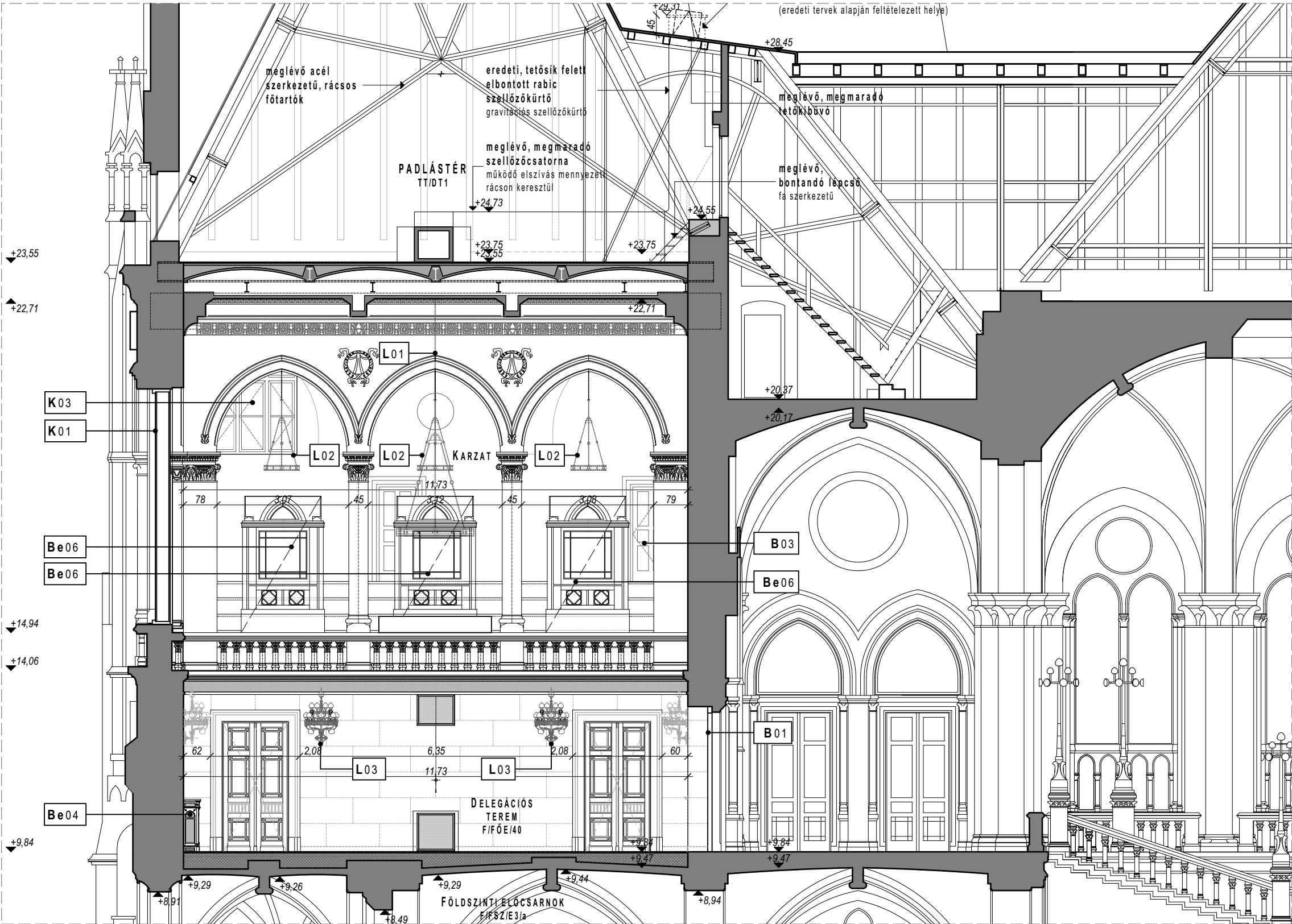

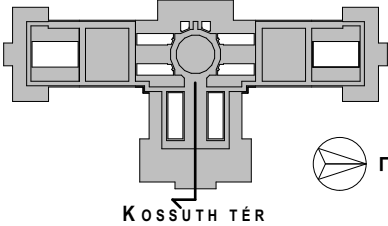
BERUHÁZÁS MEGNEVEZÉSE:		
1055 Budapest, Kossuth Lajos tér 1-3.		
ORSZÁGHÁZ, DELEGÁCIÓS TEREM FELÚJÍTÁSA ÉPÍTÉSI ÉS ÖRÖKSÉGVÉDELMI ENGEDÉLYEZÉSI ENGEDÉLYEZÉSI TERV		
 K O S S U T H T É R		
- A TERVEK A SZAKÁGI MŰELÍRÁSOKKAL, FEJEZETEKKEL EGYÜTT KEZELENDŐK! - Az Országház ±0,00 szintje megfelel a Balti-tenger szintje feletti +110,93 m-nek. - A méretek a helyszínen ellenőrizendők!		
MEGBÍZÓ: ORSZÁGGYŰLÉS HIVATALA Építészeti Osztály 1055 Budapest, Kossuth tér 1-3. KÉPVISELŐ: Bakos Emil Gazdasági és működtetési főigazgató-helyettes Polyák László Műszaki főosztályvezető		
GENERÁL TERVEZŐ: MATA-DÓR ARCHITEKTÚRA TERVEZŐMŰHELY KFT. 1112 BUDAPEST, DÓ U. 3-5. WWW.MATA-DOR.HU TELEFON: +36 (1) 88 00 190 TELEFAX: +36 (1) 88 00 299 EMAIL: INFO@MATA-DOR.HU ÉPÍTÉSZ FELELŐS TERVEZŐ: Fazekas Csaba É1 01-0894, SZÉSO5 01-0894 Bánszky Szabolcs É 01-3797 Müller Ferenc É1 01-1603		
ÉPÍTÉSZ MUNKATÁRSAK: Balázs Mátyás Ba Julianna É 03-0379		
BELSŐÉPÍTÉSZ TERVEZŐ: Zimits Sándor MAOE Sz.:6831		
BELSŐÉPÍTÉSZ MUNKATÁRS: Kaczián Tibor MABE, MAOE Sz.:8018		
MŰVÉSZETTÖRTÉNÉSZ: Bor Ferenc MÉK 21-0082		
ÉPÜLETGÉPÉSZ TERVEZŐK: Lukács László G1 01-10199 Sami Zinaeddin G1 01-7975		
ELEKTROMOS TERVEZŐ: Sápi János V-01-2380		
TARTÓSZERKEZETI TERVEZŐ: Váczai Péter T 01-1794, SZÉSI 01-1794		
TŰZVÉDELMI TERVEZŐ: Móro Tibor V-8/2005 Lakk József I-164/2013		
TERVFAJTA: Felmérési terv		
RAJZ MEGNEVEZÉSE: Keresztmetszet - delegációs terem déli oldal falnézetével		
KELTEZÉS: 2016.02.01.	RAJZSZÁM: ÉM-2.6	LÉPTÉK: M 1:100

Homlokzat - Kossuth tér

M=1:400

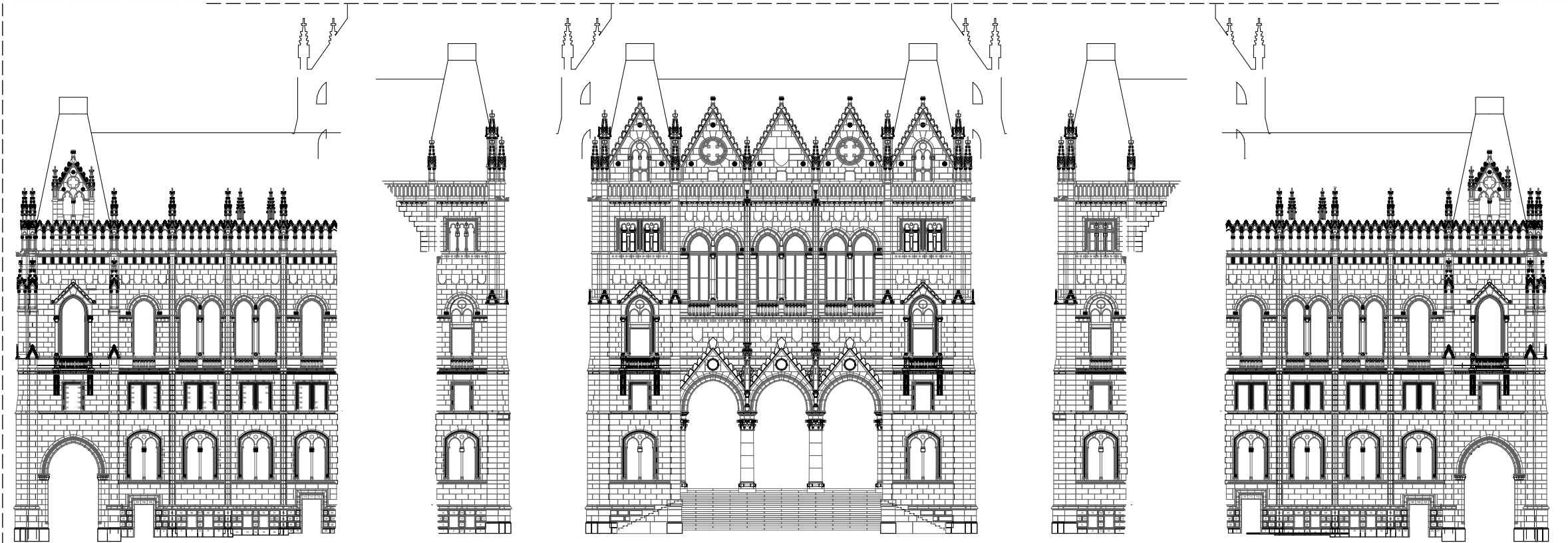

Homlokzat - Kossuth tér

M=1:100

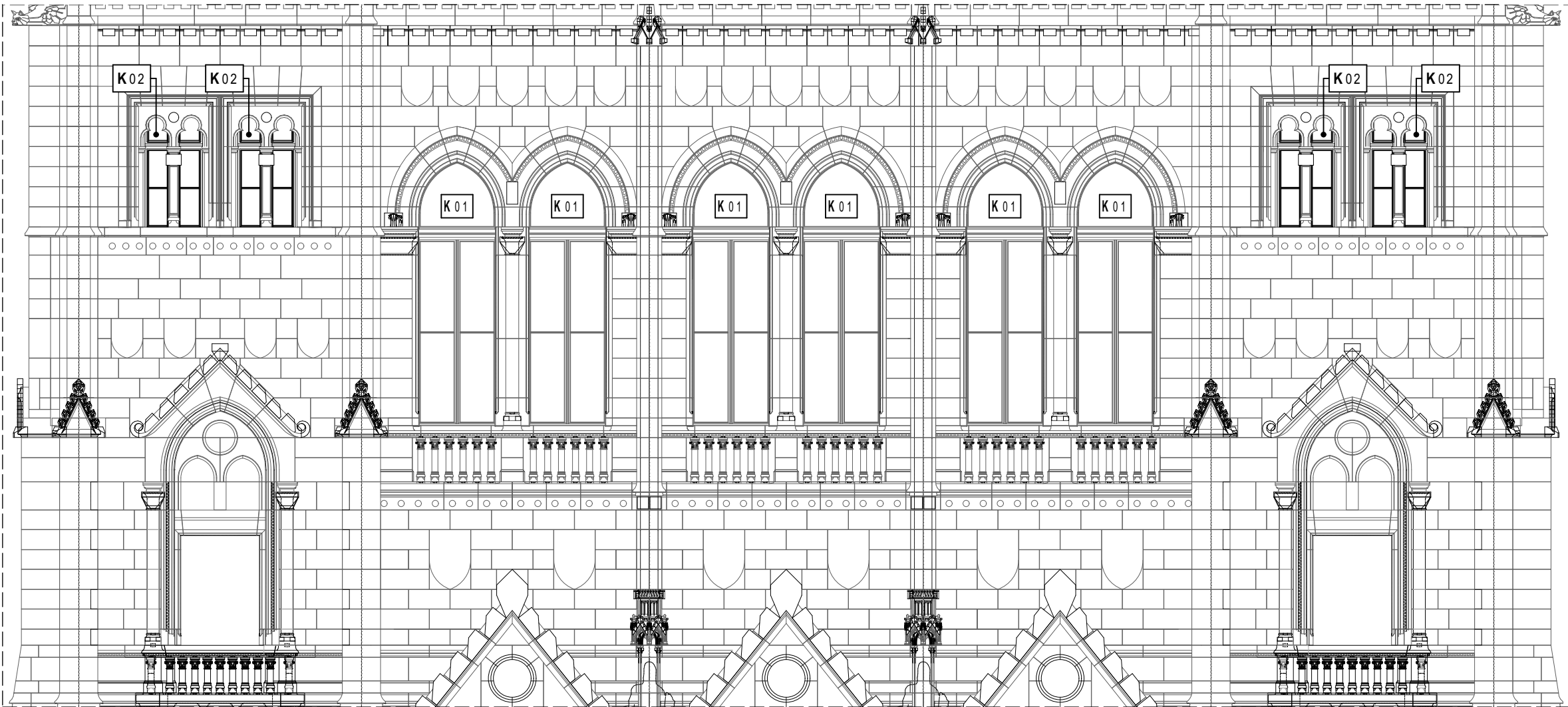

BERUHÁZÁS MEGNEVEZÉSE:

1055 Budapest, Kossuth Lajos tér 1-3.

ORSZÁGHÁZ, DELEGÁCIÓS TEREM
FELÚJÍTÁSA
ÉPÍTÉSI ÉS ÖRÖKSÉGVÉDELMI ENGEDÉLYEZÉSI
ENGEDÉLYEZÉSI TERV

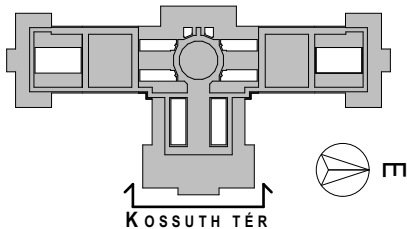

- A TERVEK A SZAKÁGI MŰELÍRÁSOKKAL, FEJEZETEKSEL EGYÜTT KEZELENDŐK!
- Az Országgház ±0,00 szintje megfelel a Balti-tenger szintje feletti +110,93 m-nek.
- A méretek a helyszínen ellenőrizendők!

MEGBÍZÓ:

ORSZÁGGYŰLÉS HIVATALA
Építészeti Osztály
1055 Budapest, Kossuth tér 1-3.

KÉPVISELŐ:

Bakos Emil
Polyák László
Gazdasági és működtetési főigazgató-helyettes
Műszaki főosztályvezető

GENERÁL TERVEZŐ:

MATA-DÓR ARCHITEKTÚRA
TERVEZŐMŰHELY KFT.
1112 BUDAPEST, DIO U. 3-5.
WWW.MATA-DOR.HU



MATA-DÓR ARCHITEKTÚRA

TELEFON: +36 (1) 88 00 190
TELEFAX: +36 (1) 88 00 299
EMAIL: INFO@MATA-DOR.HU

ÉPÍTÉSZ FELELŐS TERVEZŐ:

Fazekas Csaba
Bánszky Szabolcs
Müller Ferenc
É 01-0894, SZÉSO5 01-0894
É 01-3797
É 01-1603

ÉPÍTÉSZ MUNKATÁRSAK:

Balázs Mátyás
Ba Julianna
É 03-0379

BELSŐÉPÍTÉSZ TERVEZŐ:

Zimits Sándor
MAOE Sz.:6831

BELSŐÉPÍTÉSZ MUNKATÁRS:

Kaczián Tibor
MABE, MAOE Sz.:8018

MŰVÉSZETTÖRTÉNÉSZ:

Bor Ferenc
MÉK 21-0082

ÉPÜLETGÉPÉSZ TERVEZŐK:

Lukács László
Sami Zinaeddin
G1 01-10199
G1 01-7975

ELEKTROMOS TERVEZŐ:

Sápi János
V-01-2380

TARTÓSZERKEZETI TERVEZŐ:

Váczai Péter
T 01-1794, SZÉSI 01-1794

TŰZVÉDELMI TERVEZŐ:

Móro Tibor
Lakk József
V-8/2005
I-164/2013

TERVFAJTA:

Felmérési terv

RAJZ MEGNEVEZÉSE:

Homlokzat - Kossuth tér felőli homlokzat

KELTEZÉS:

2016.02.01.

RAJZSZÁM:

ÉM-3.1

LÉPTÉK:

M 1:100, 1:400

Álmennyezet részlet - Sarok kialakítás

M=1:20

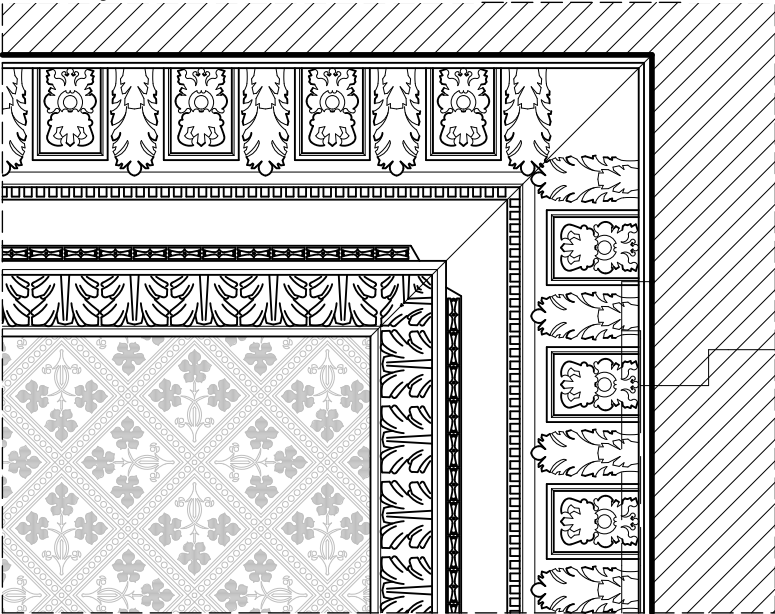

Álmennyezet részlet - Szellőzőrács

M=1:20

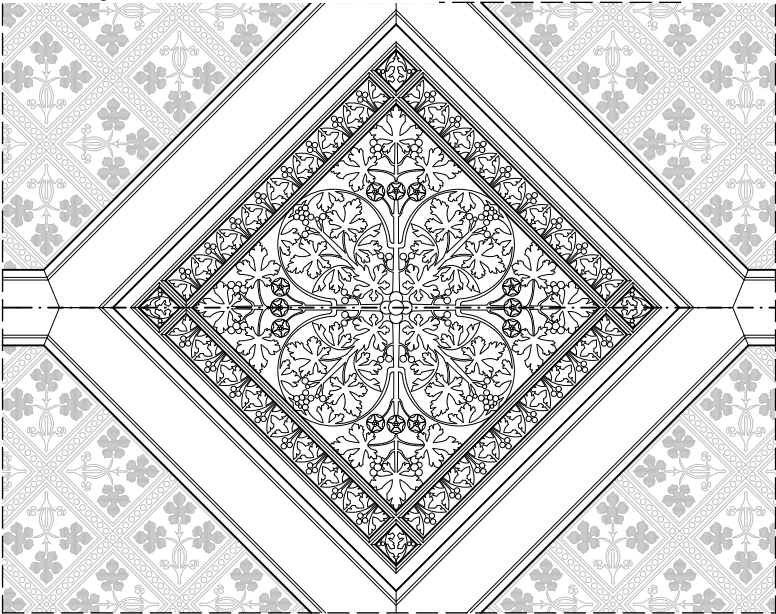

Álmennyezet részlet - Gerendák csatlakozása

M=1:20

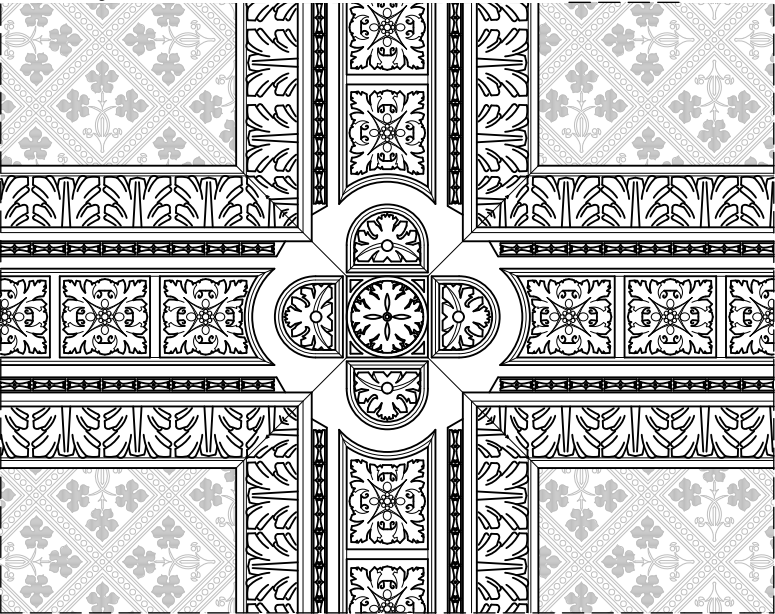

Meglévő-megmaradó álmennyezet - Delegációs terem

M=1:100

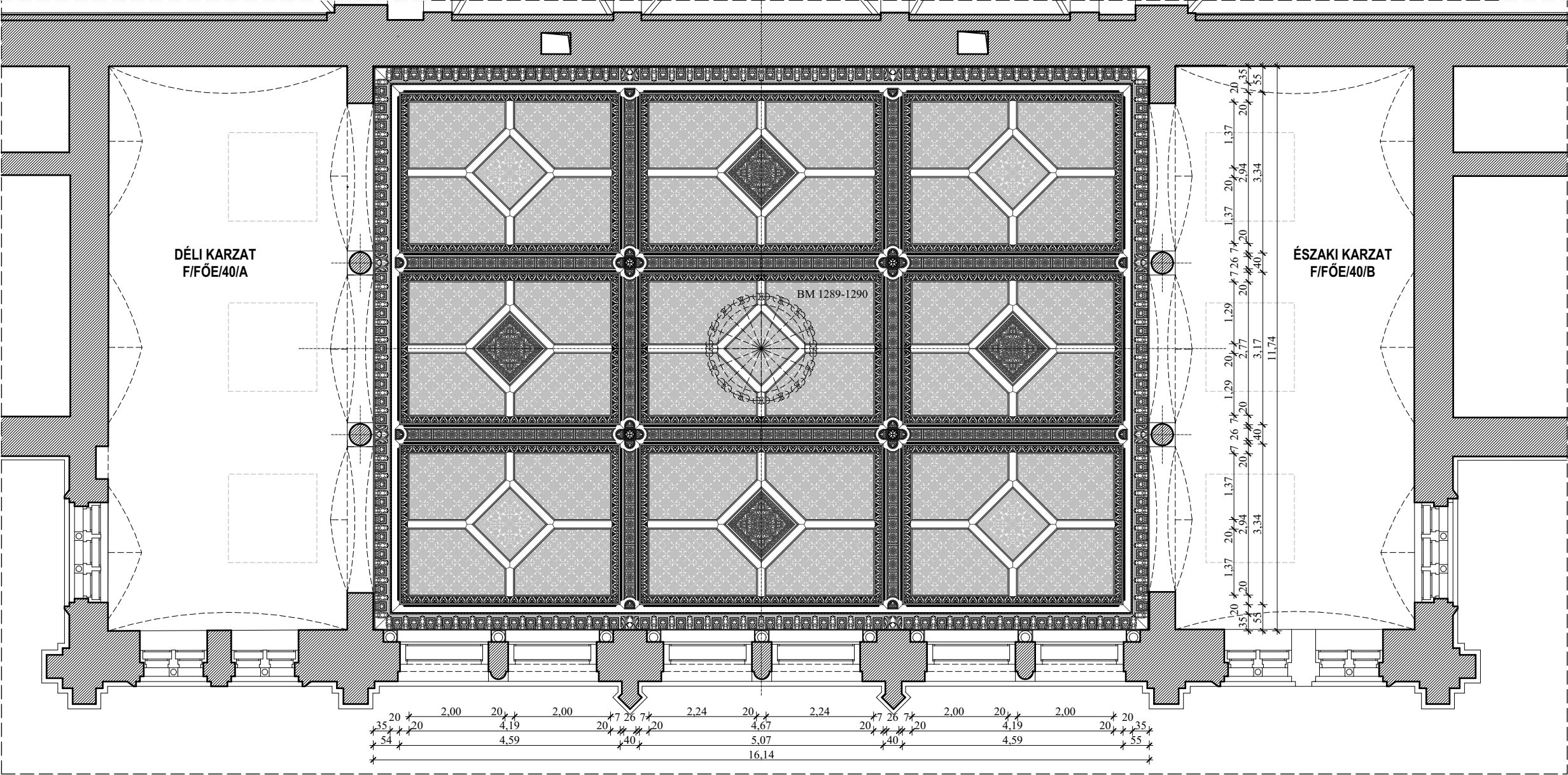

KOSSUTH TÉR



BERUHÁZÁS MEGNEVEZÉSE:

1055 Budapest, Kossuth Lajos tér 1-3.

ORSZÁGHÁZ, DELEGÁCIÓS TEREM
FELÚJÍTÁSA
ÉPÍTÉSI ÉS ÖRÖKSÉGVÉDELMI ENGEDÉLYEZÉSI
ENGEDÉLYEZÉSI TERV

KOSSUTH TÉR

- A TERVEK A SZAKÁGI MŰLEÍRÁSOKKAL, FEJEZETEKKEL EGYÜTT KEZELENDŐK!
- Az Országház ±0,00 szintje megfelel a Balti-tenger szintje feletti +110,93 m-nek.
- A méretek a helyszínen ellenőrizendők!

MEGBÍZÓ:
ORSZÁGGYŰLÉS HIVATALA
Építészeti Osztály
1055 Budapest, Kossuth tér 1-3.
KÉPVISELŐ:
Bakos Emil Gazdasági és működtetési főigazgató-helyettes
Polyák László Műszaki főosztályvezető

GENERÁL TERVEZŐ:
MATA-DÖR ARCHITEKTÚRA
TERVEZŐMŰHELY KFT.
1112 BUDAPEST, DIO U. 3-5.
WWW.MATA-DOR.HU
TELEFON: +36 (1) 88 00 190
TELEFAX: +36 (1) 88 00 299
EMAIL: INFO@MATA-DOR.HU
MATA-DÖR ARCHITEKTÚRA

ÉPÍTÉSZ FELELŐS TERVEZŐ:
Fazekas Csaba É 01-0894, SZÉSO5 01-0894
Bánszky Szabolcs É 01-3797
Müller Ferenc É 01-1603

ÉPÍTÉSZ MUNKATÁRSAK:
Balázs Máttyás
Ba Julianna É 03-0379

BELSŐÉPÍTÉSZ TERVEZŐ:
Zimits Sándor MAOE Sz.:6831

BELSŐÉPÍTÉSZ MUNKATÁRS:
Kaczián Tibor MABE, MAOE Sz.:8018

MŰVÉSZETTÖRTÉNÉSZ:
Bor Ferenc MÉK 21-0082

ÉPÜLETGÉPÉSZ TERVEZŐK:
Lukács László G1 01-10199
Samí Zinaeddin G1 01-7975

ELEKTROMOS TERVEZŐ:
Sápi János V-01-2380

TARTÓSZERKEZETI TERVEZŐ:
Váczai Péter T 01-1794, SZÉS1 01-1794

TŰZVÉDELMI TERVEZŐ:
Móro Tibor V-8/2005
Lakk József I-164/2013

TERVFAJTA:
Felmérési terv

RAJZ MEGNEVEZÉSE:
Álmennyezet

KELTEZÉS: 2016.02.01.	RAJZSZÁM: ÉM-4.1	LÉPTÉK: M 1:20, 1:100
--------------------------	----------------------------	---------------------------------

795
60
20
200
15

$R=70$

külső csatl.

184

szellőzés iránya

elektromos vezetékek

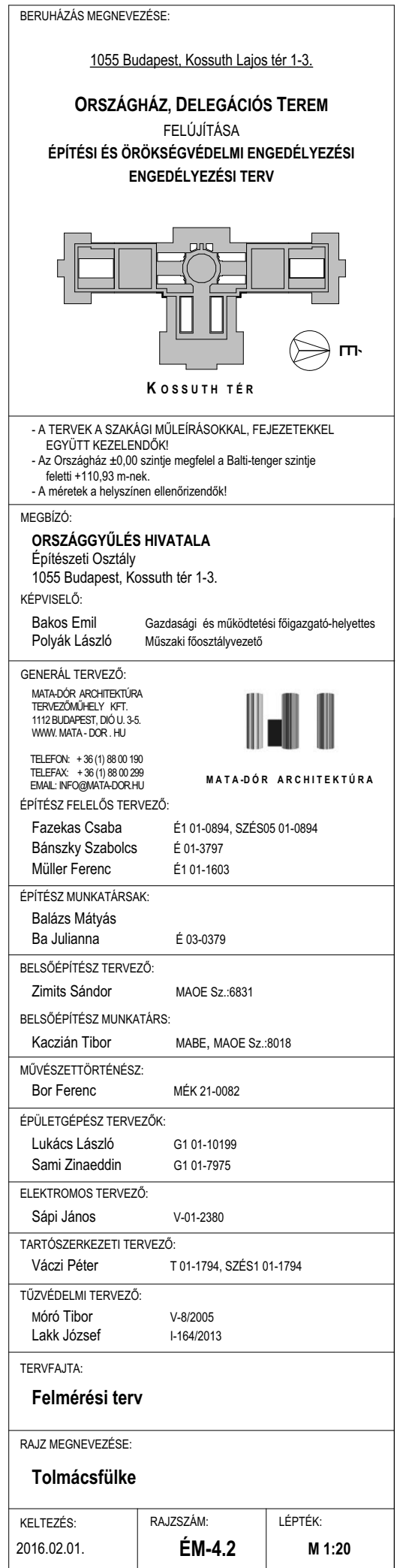

BERUHÁZÁS MEGNEVEZÉSE:

1055 Budapest, Kossuth Lajos tér 1-3.

ORSZÁGHÁZ, DELEGÁCIÓS TEREM
FELÚJÍTÁSA
ÉPÍTÉSI ÉS ÖRÖKSÉGVÉDELMI ENGEDÉLYEZÉSI
ENGEDÉLYEZÉSI TERV

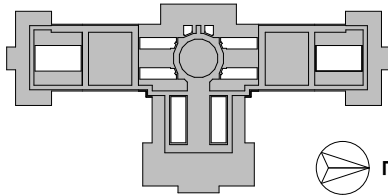

KOSSUTH TÉR

- A TERVEK A SZAKÁGI MŰELÍRÁSOKKAL, FEJEZETEKKEL EGYÜTT KEZELENDŐK!
- Az Országház ±0,00 szintje megfelel a Balti-tenger szintje feletti +110,93 m-nek.
- A méretek a helyszínen ellenőrizendők!

MEGBÍZÓ:

ORSZÁGGYŰLÉS HIVATALA
Építészeti Osztály
1055 Budapest, Kossuth tér 1-3.

KÉPVISELŐ:

Bakos Emil Gazdasági és működtetési főigazgató-helyettes
Polyák László Műszaki főosztályvezető

GENERÁL TERVEZŐ:

MATA-DÖR ARCHITEKTÚRA
TERVEZŐMŰHELY KFT.
1112 BUDAPEST, DÍÓ U. 3-5.
WWW.MATA-DOR.HU



MATA-DÖR ARCHITEKTÚRA

TELEFON: +36 (1) 88 00 190
TELEFAX: +36 (1) 88 00 299
EMAIL: INFO@MATA-DOR.HU

ÉPÍTÉSZ FELELŐS TERVEZŐ:

Fazekas Csaba É 01-0894, SZÉSO5 01-0894
Bánszky Szabolcs É 01-3797
Müller Ferenc É 01-1603

ÉPÍTÉSZ MUNKATÁRSAK:

Balázs Mátyás
Ba Julianna É 03-0379

BELSŐÉPÍTÉSZ TERVEZŐ:

Zimits Sándor MAOE Sz.:6831

BELSŐÉPÍTÉSZ MUNKATÁRS:

Kaczián Tibor MABE, MAOE Sz.:8018

MŰVÉSZETTÖRTÉNÉSZ:

Bor Ferenc MÉK 21-0082

ÉPÜLETGÉPÉSZ TERVEZŐK:

Lukács László G1 01-10199
Sami Zinaeddin G1 01-7975

ELEKTROMOS TERVEZŐ:

Sápi János V-01-2380

TARTÓSZERKEZETI TERVEZŐ:

Váczai Péter T 01-1794, SZÉSI 01-1794

TŰZVÉDELMI TERVEZŐ:

Móro Tibor V-8/2005
Lakk József I-164/2013

TERVFAJTA:

Felmérési terv

RAJZ MEGNEVEZÉSE:

Nyílászáró nézeti és részletrajzok K01

KELTEZÉS:

2016.02.01.

RAJZSZÁM:

ÉM-5.1

LÉPTÉK:

M 1:30, 1:500

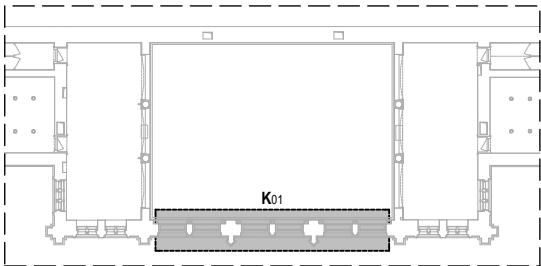
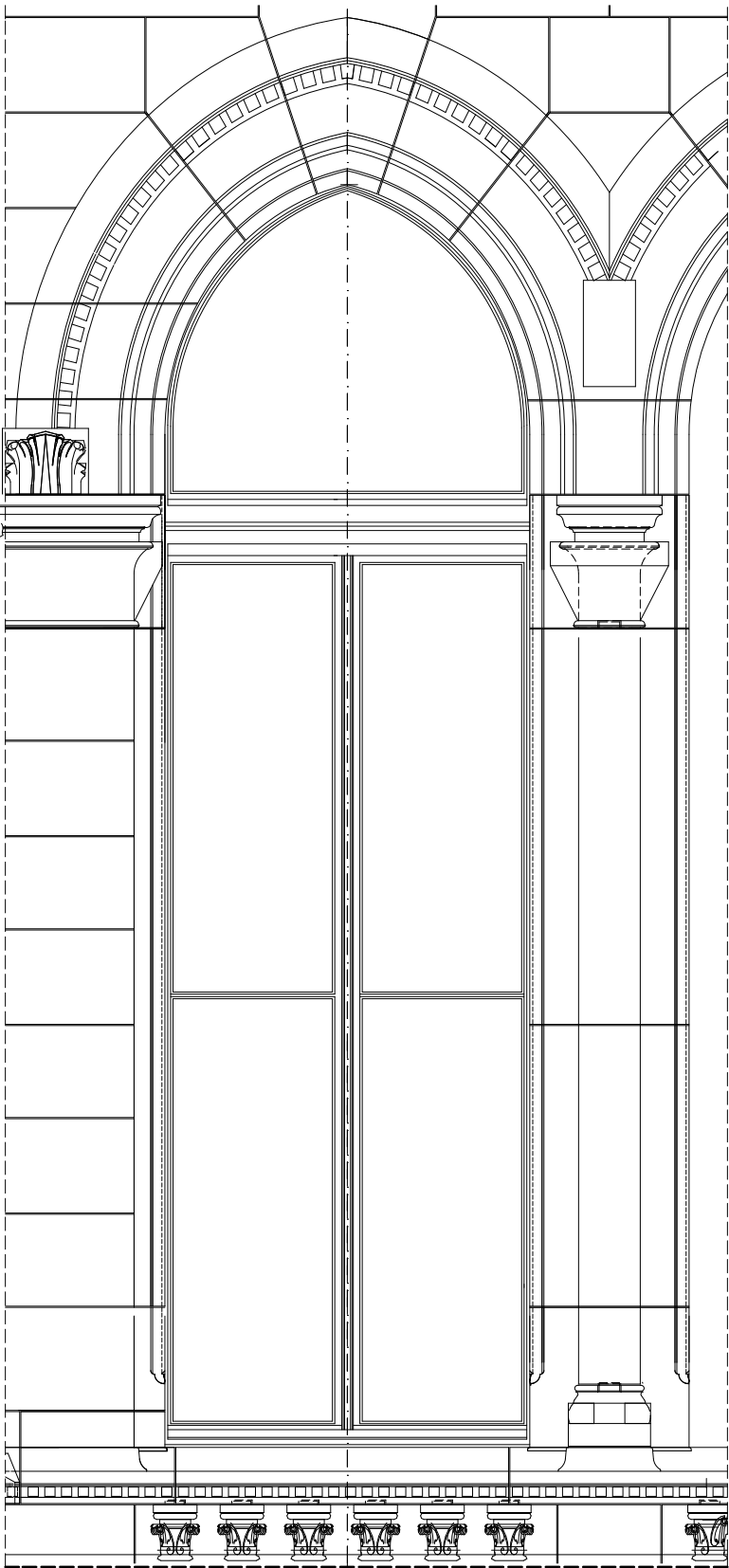
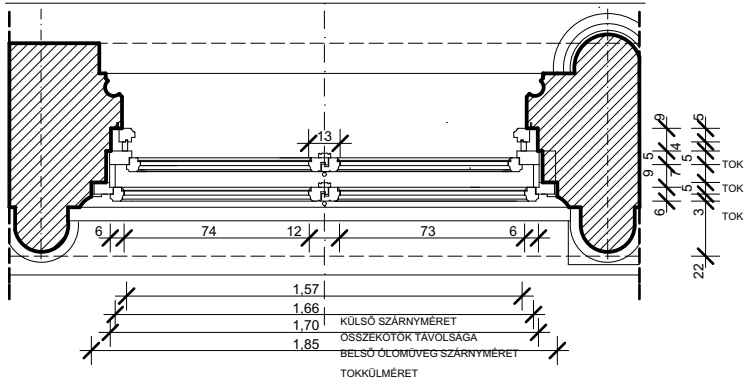
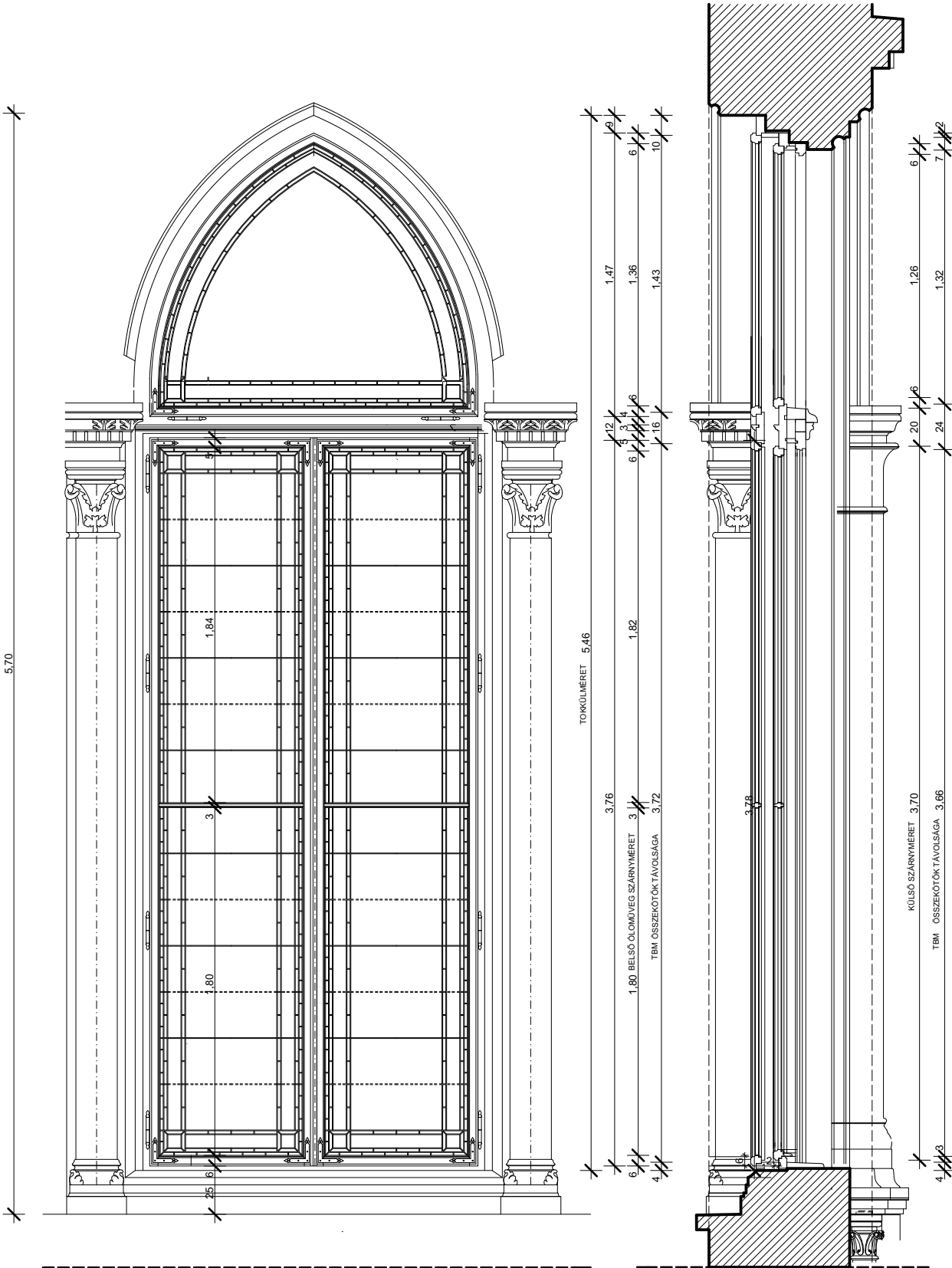

K01 - Ablak - alaprajz, metszet, külső és belső nézet M=1:30

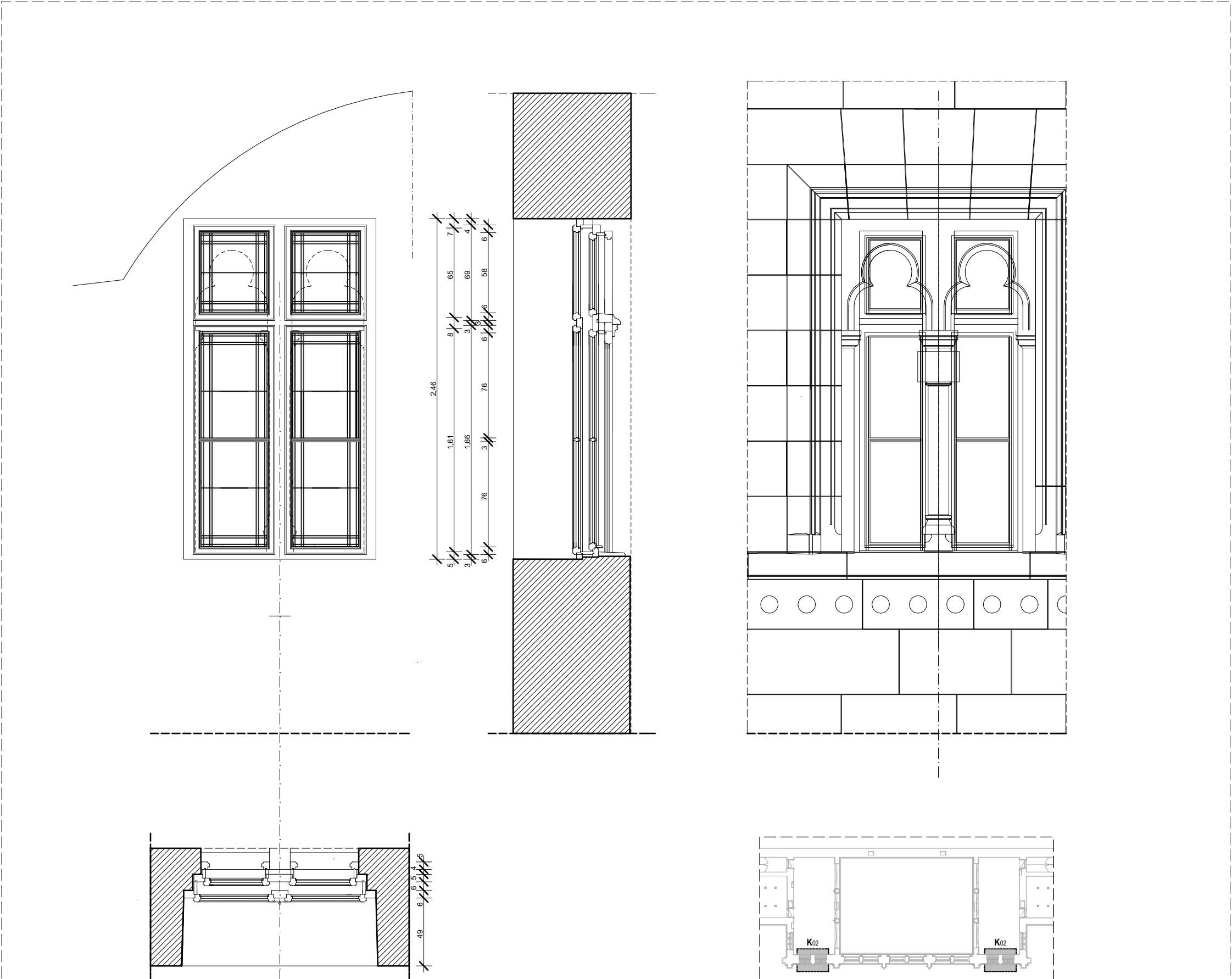

K02 - Ablak - alaprajz, metszet, külső és belső nézet

M=1:30

BERUHÁZÁS MEGNEVEZÉSE:		
1055 Budapest, Kossuth Lajos tér 1-3.		
ORSZÁGHÁZ, DELEGÁCIÓS TEREM FELÚJÍTÁSA ÉPÍTÉSI ÉS ÖRÖKSÉGVÉDELMI ENGEDÉLYEZÉSI ENGEDÉLYEZÉSI TERV		
 Kossuth tér		
<ul style="list-style-type: none">- A TERVEK A SZAKÁGI MŰLEÍRÁSOKKAL, FEJEZETEKKEL EGYÜTT KEZELENDŐK!- Az Országház ±0,00 szintje megfelel a Balti-tenger szintje feletti +110,93 m-nek.- A méretek a helyszínen ellenőrizendők!		
MEGBÍZÓ: ORSZÁGGYŰLÉS HIVATALA Építészeti Osztály 1055 Budapest, Kossuth tér 1-3.		
KÉPVISELŐ: Bakos Emil Polyák László	Gazdasági és működtetési főigazgató-helyettes Műszaki főosztályvezető	
GENERÁL TERVEZŐ: MATA-DÖR ARCHITEKTÚRA TERVEZŐMŰHELY KFT. 1112 BUDAPEST, DIO U. 3-5. WWW.MATA-DOR.HU	 MATA-DÖR ARCHITEKTÚRA	
TELEFON: +36 (1) 88 00 190 TELEFAX: +36 (1) 88 00 289 EMAIL: INFO@MATA-DOR.HU		
ÉPÍTÉSZ FELELŐS TERVEZŐ: Fazekas Csaba Bánszky Szabolcs Müller Ferenc	É1 01-0894, SZÉSO5 01-0894 É 01-3797 É1 01-1603	
ÉPÍTÉSZ MUNKATÁRSAK: Balázs Mátyás Ba Julianna	É 03-0379	
BELSŐÉPÍTÉSZ TERVEZŐ: Zimits Sándor	MAOE Sz.:6831	
BELSŐÉPÍTÉSZ MUNKATÁRS: Kaczián Tibor	MABE, MAOE Sz.:8018	
MŰVÉSZETTÖRTÉNÉSZ: Bor Ferenc	MÉK 21-0082	
ÉPÜLETGÉPÉSZ TERVEZŐK: Lukács László Samii Zinaeddin	G1 01-10199 G1 01-7975	
ELEKTROMOS TERVEZŐ: Sápi János	V-01-2380	
TARTÓSZERKEZETI TERVEZŐ: Váczai Péter	T 01-1794, SZÉS1 01-1794	
TŰZVÉDELMI TERVEZŐ: Móro Tibor Lakk József	V-8/2005 I-164/2013	
TERVFAJTA: Felmérési terv		
RAJZ MEGNEVEZÉSE: Nyílászáró nézeti és részletrajzok K02		
KELTEZÉS: 2016.02.01.	RAJZSZÁM: ÉM-5.2	LÉPTÉK: M 1:30, 1:500

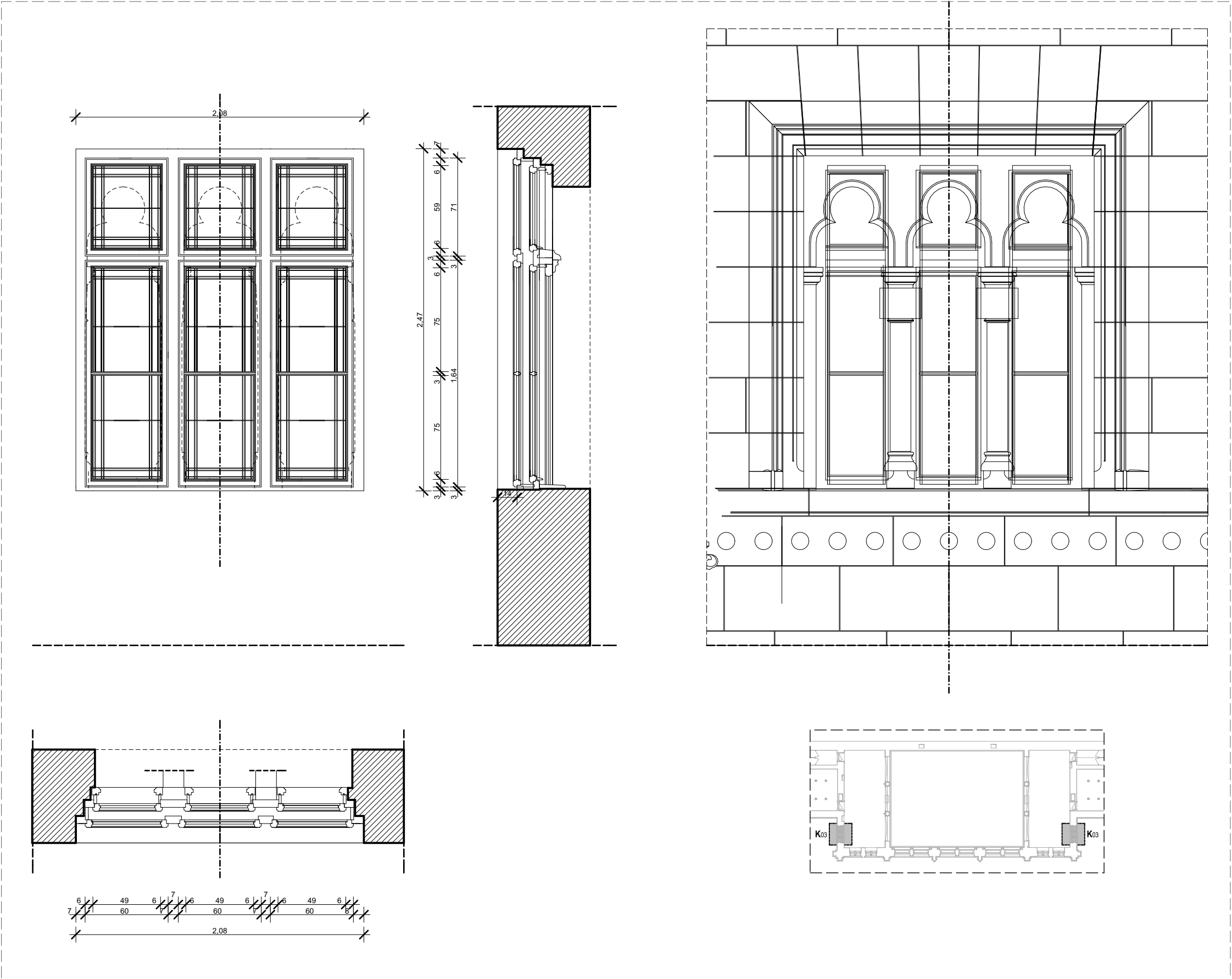

K03 - Ablak - alaprajz, metszet, külső és belső nézet

M=1:30

BERUHÁZÁS MEGNEVEZÉSE:

1055 Budapest, Kossuth Lajos tér 1-3.

ORSZÁGHÁZ, DELEGÁCIÓS TEREM
FELÚJÍTÁSA
ÉPÍTÉSI ÉS ÖRÖKSÉGVÉDELMI ENGEDÉLYEZÉSI
ENGEDÉLYEZÉSI TERV

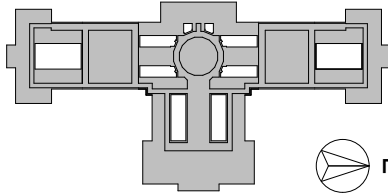

KOSSUTH TÉR

- A TERVEK A SZAKÁGI MŰELÍRÁSOKKAL, FEJEZETEKKEK EGYÜTT KEZELENDŐK!
- Az Országház ±0,00 szintje megfelel a Balti-tenger szintje feletti +110,93 m-nek.
- A méretek a helyszínen ellenőrizendők!

MEGBÍZÓ:

ORSZÁGGYŰLÉS HIVATALA
Építészeti Osztály
1055 Budapest, Kossuth tér 1-3.

KÉPVISELŐ:

Bakos Emil Gazdasági és működtetési főigazgató-helyettes
Polyák László Műszaki főosztályvezető

GENERÁL TERVEZŐ:

MATA-DÓR ARCHITEKTÚRA
TERVEZŐMŰHELY KFT.
1112 BUDAPEST, DIO U. 3-5.
WWW.MATA-DOR.HU

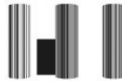

MATA-DÓR ARCHITEKTÚRA

TELEFON: +36 (1) 88 00 190
TELEFAX: +36 (1) 88 00 289
EMAIL: INFO@MATA-DOR.HU

ÉPÍTÉSZ FELELŐS TERVEZŐ:

Fazekas Csaba É 1 01-0894, SZÉSO5 01-0894
Bánszky Szabolcs É 01-3797
Müller Ferenc É 1 01-1603

ÉPÍTÉSZ MUNKATÁRSAK:

Balázs Mátyás
Ba Julianna É 03-0379

BELSŐÉPÍTÉSZ TERVEZŐ:

Zimits Sándor MAOE Sz.:6831

BELSŐÉPÍTÉSZ MUNKATÁRS:

Kaczián Tibor MABE, MAOE Sz.:8018

MŰVÉSZETTÖRTÉNÉSZ:

Bor Ferenc MÉK 21-0082

ÉPÜLETGÉPÉSZ TERVEZŐK:

Lukács László G1 01-10199
Sami Zinaeddin G1 01-7975

ELEKTROMOS TERVEZŐ:

Sápi János V-01-2380

TARTÓSZERKEZETI TERVEZŐ:

Váczai Péter T 01-1794, SZÉSI 01-1794

TŰZVÉDELMI TERVEZŐ:

Mórá Tibor V-8/2005
Lakk József I-164/2013

TERVFAJTA:

Felmérési terv

RAJZ MEGNEVEZÉSE:

Nyílászáró nézeti és részletrajzok K03

KELTEZÉS:

2016.02.01.

RAJZSZÁM:

ÉM-5.3

LÉPTÉK:

M 1:30, 1:500

K 01

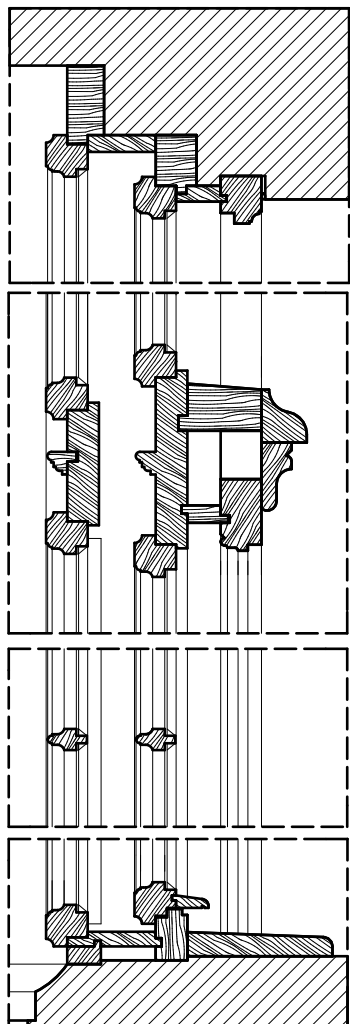

K 02

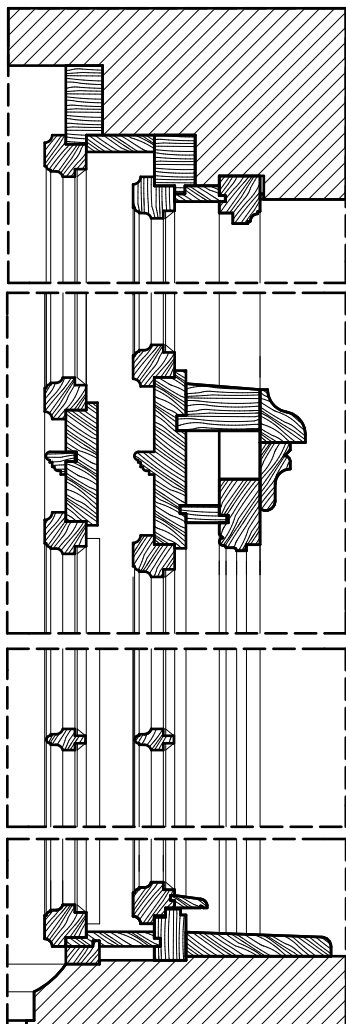

K 03

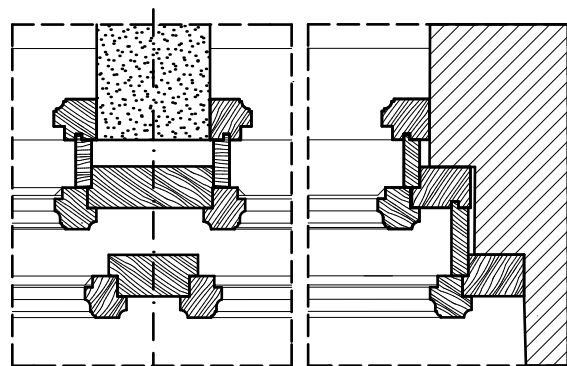
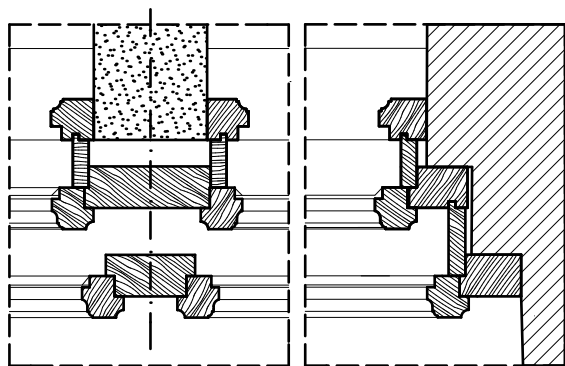
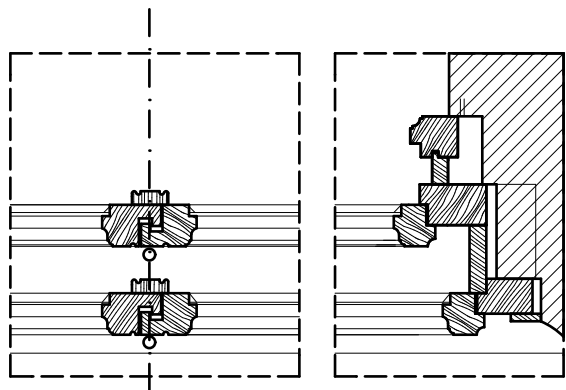
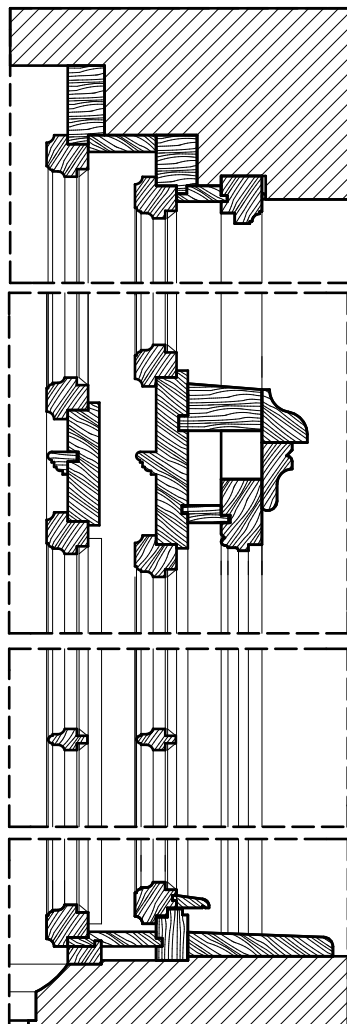

BERUHÁZÁS MEGNEVEZÉSE:

1055 Budapest, Kossuth Lajos tér 1-3.

ORSZÁGHÁZ, DELEGÁCIÓS TEREM
FELÚJÍTÁSA
ÉPÍTÉSI ÉS ÖRÖKSÉGVÉDELMI ENGEDÉLYEZÉSI
ENGEDÉLYEZÉSI TERV

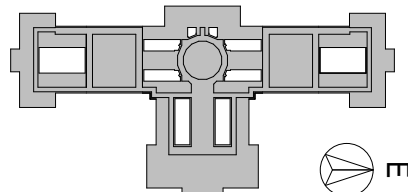

KOSSUTH TÉR

- A TERVEK A SZAKÁGI MŰELÍRÁSOKKAL, FEJEZETEKEL EGYÜTT KEZELENDŐK!
- Az Országház $\pm 0,00$ szintje megfelel a Balti-tenger szintje feletti $+110,93$ m-nek.
- A méretek a helyszínen ellenőrizendők!

MEGBÍZÓ:

ORSZÁGGYŰLÉS HIVATALA

Építészeti Osztály
1055 Budapest, Kossuth tér 1-3.

KÉPVISELŐ:

Bakos Emil Gazdasági és működtetési főigazgató-helyettes
Polyák László Műszaki főosztályvezető

GENERÁL TERVEZŐ:

MATA-DÖR ARCHITEKTÚRA
TERVEZŐMŰHELY KFT.
1112 BUDAPEST, DIO U. 3-5.
WWW.MATA-DOR.HU



MATA-DÖR ARCHITEKTÚRA

TELEFON: +36 (1) 88 00 190
TELEFAX: +36 (1) 88 00 289
EMAIL: INFO@MATA-DOR.HU

ÉPÍTÉSZ FELELŐS TERVEZŐ:

Fazekas Csaba É1 01-0894, SZÉSO5 01-0894
Bánszky Szabolcs É 01-3797
Müller Ferenc É1 01-1603

ÉPÍTÉSZ MUNKATÁRSAK:

Balázs Mátyás
Ba Julianna É 03-0379

BELSŐÉPÍTÉSZ TERVEZŐ:

Zimits Sándor MAOE Sz.:6831

BELSŐÉPÍTÉSZ MUNKATÁRS:

Kaczián Tibor MABE, MAOE Sz.:8018

MŰVÉSZETTÖRTÉNÉSZ:

Bor Ferenc MÉK 21-0082

ÉPÜLETGÉPÉSZ TERVEZŐK:

Lukács László G1 01-10199
Sami Zinaeddin G1 01-7975

ELEKTROMOS TERVEZŐ:

Sápi János V-01-2380

TARTÓSZERKEZETI TERVEZŐ:

Váczai Péter T 01-1794, SZÉSI 01-1794

TŰZVÉDELMI TERVEZŐ:

Móro Tibor V-8/2005
Lakk József I-164/2013

TERVFAJTA:

Felmérési terv

RAJZ MEGNEVEZÉSE:

Nyílászáró részletrajzok

KELTEZÉS:

2016.02.01.

RAJZSZÁM:

ÉM-5.4

LÉPTÉK:

M 1:10

K01, K02, K03 - Ablak - részletek

M=1:10